

WYZNACZAMY WZORCE

PŁYTY
TARASOWE

WIELKOFORMATOWE
PŁYTY BRUKOWE

MURKI
I OGRODZENIA

FOTOWOLTAIKA

PODJAZDY
TARASY
OGRODY

RODZAJ OCHRONY POWIERZCHNI:



LAMINO® PERLON®



RENOX PERLON®



HYDROSTOP



ZAKŁADY PRODUKCYJNE



GAMA A
PRODUKTY W STAŁEJ DOSTĘPNOŚCI



GAMA B
PRODUKTY W REGULARNEJ PRODUKCJI



PRODUKTY NA INDYWIDUALNE
ZAMÓWIENIE
[realizacja przy zamówieniu pełnej partii
produkcyjnej]



NOWOŚĆ



WYROBY
KALIBROWANE



PRODUKT
BEZ FAZY



PRODUKT
Z FAZĄ



MINIMALNY PAKIET SPRZEDAŻOWY
8 szt. PŁYT



WYROBY
KONFEKCYJONOWANE

DOPUSZCZALNE OBCIĄŻENIE NAWIERZCHNI



RUCH PIESZY



SAMOCHOBY
OSOBOWE DO 3,5 T



SAMOCHOBY
CIĘŻAROWE
POWYŻEJ 3,5 T

Podane w cenniku ilości wyrobów na paletach i w opakowaniach jednostkowych określone są dla całkowitej powierzchni zabudowy z uwzględnieniem zastosowania spoin fugowych o szerokości 3-10 mm, w zależności od rodzaju produktu i wymaganego sposobu zabudowy.

Kolory wyrobów przedstawionych w cenniku mogą nieznacznie odbiegać od rzeczywistych barw. Zapraszamy do naszych punktów sprzedaży w celu zapoznania się z ofertą. Informacje zawarte w cenniku nie stanowią oferty w rozumieniu Kodeksu cywilnego. Wagi towarów podane w cenniku nie zawierają opakowania (wagi netto).

Cennik obowiązuje od 20.06.2023 r.

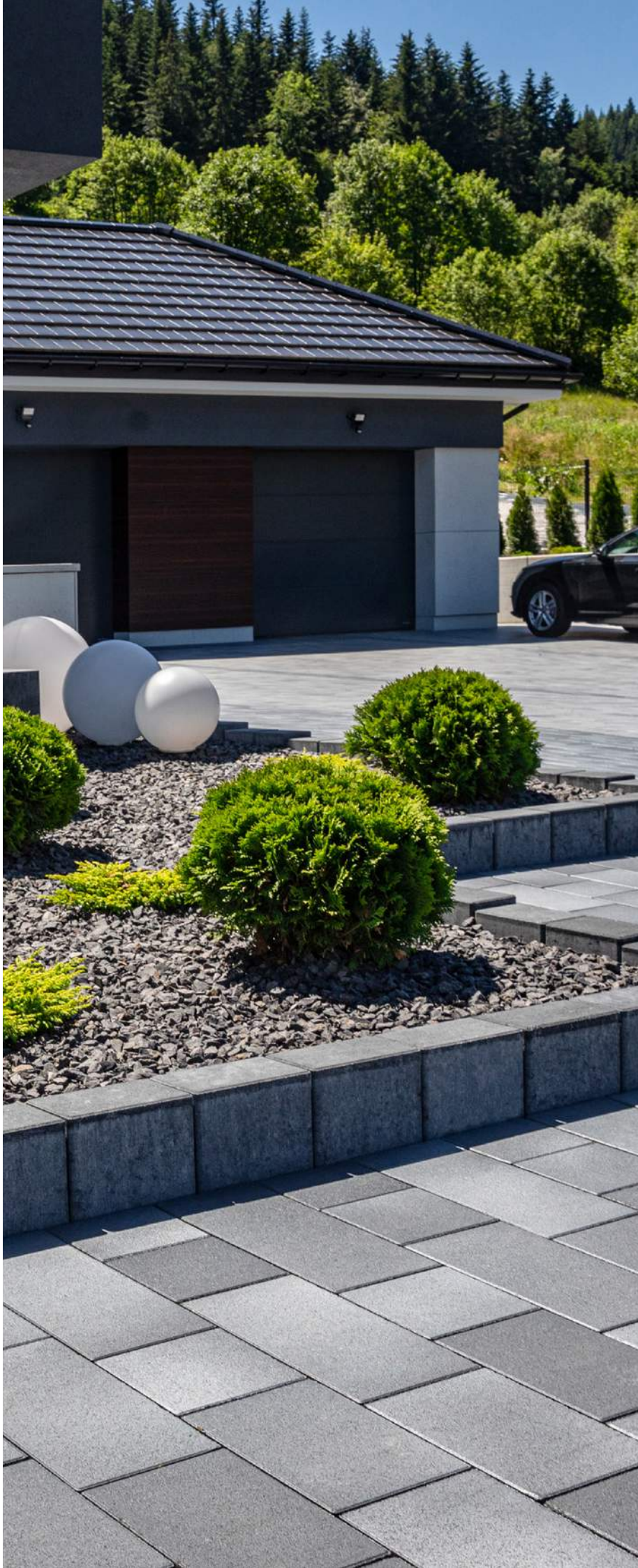

PŁYTY TARASOWE I OGRODOWE

- 48 Rezydencja
- 49 Maestro
- 50 Realit®
- 52 Architect®
- 53 Romantica®
- 54 Profit
- 56 Fuga żywiczna prestige
- 57 Wsporniki do płyt tarasowych
- 58 Novator®
- 59 Romalit®
- 60 Kwarcyt®
- 61 Trawertyn
- 62 Kamień Ciosany
- 63 Deska Ogrodowa
- 64 Drewno Ogrodowe Altus
- 65 Parkiet Ogrodowy
- 66 Finezja®
- 67 Planta
- 68 Trawertyn Kwartet
- 68 Kavero®
- 69 Przełom Skalny

KOSTKI I PŁYTY BRUKOWE

- 72 Parkiet
- 73 Modero
- 74 Kontur®
- 76 Tetra
- 78 Metrum
- 79 Romalit®
- 80 Tercet
- 81 Prospect
- 82 Concerto
- 83 Promenada®
- 84 Symfonia®
- 85 Visio®
- 86 Logo®
- 88 Urbanit®
- 89 Novator® Akord
- 90 Novator® Piano
- 91 Novator® Hexagon
- 92 Novator® Forte
- 94 Novator® Largo
- 95 Novator® Solo
- 98 Novator® City

EKOLOGICZNE KOSTKI I PŁYTY BRUKOWE

- 102 Novator® Hexagon Eco
- 103 Novator® Diagonal Eco
- 104 Novator® Linus Eco
- 105 Promenada® Eco
- 106 Uni-Eco
- 107 Visio® Eco
- 108 Novator® Piano Eco
- 109 Wynajem chwytaków podciśnieniowych
- 110 Pielęgnacja i utrzymanie nawierzchni

STANDARDOWE KOSTKI I PŁYTY BRUKOWE

- 111 Creativ®
- 111 Babilon
- 111 Stare Miasto
- 111 Kostka integracyjna
- 111 Nostalit
- 112 Holland
- 112 Holland ECO
- 113 Behaton
- 113 Behaton ECO
- 114 Płyty ażurowe

STOPNIE SCHODOWE

- 116 Stopnie Blokowe
- 119 Stopnie Blokowe Novator®
- 121 Płyty Podestowe
- 122 Stopnie blokowe Baza
- 123 Bloki Schodowe Uni Split®
- 124 Bloki Schodowe Trawertyn
- 125 Bloki Schodowe Belka Ogrodowa
- 125 Bloki Schodowe Kavero

OGRODZENIA

- 128 Fronton
- 130 Continental
- 131 Galant Uni Split®
- 132 Cegła Uni Split®
- 133 Podmurówka ogrodzeniowa
- 134 Zadaszenia murków i słupków
- 138 Skrzynki na listy
- 138 Asortyment uzupełniający

MURKI OGRODOWE

- 135 Solido
- 136 Ogrodnik
- 137 Gardenit® Box Antic

PALISADY

- 139 Palisada Uni Split®
- 140 Palisada Novator®
- 141 Palisada Presto
- 142 Palisada Nostalit®
- 142 Palisada Meander®
- 143 Ściany Abakus®

GAZONY I RABATY

- 144 Rabata Betonowa Box
- 147 Gazony

OBRZEGOWANIA

- 145 Obrzeże Tetron
- 145 Obrzeże Prospect®
- 145 Obrzeże Meander® Duo
- 145 Obrzeże Meander®
- 145 Obrzeże Novator®
- 146 Krawężnik Novator®
- 146 Obrzeże 8/30
- 146 Obrzeże 8/25
- 146 Obrzeże 6

FOTOWOLTAIKA

- 148 Przęsła fotowoltaiczne
- 150 Carport fotowoltaiczny
- 152 Ławka fotowoltaiczna

INFRASTRUKTURA MIEJSKA, DROGOWA I KANALIZACYJNA

- 154 Krawężniki
- 154 Płyty chodnikowe
- 154 Koryta ogrodowe/ściekowe
- 155 Krawężniki przystankowe i tramwajowe
- 155 Płyty ostrzegawcze

- 156 Warunki Gwarancji i Jakości



SIŁA POLSKIEJ MARKI GRUPA BRUK-BET®

1984 rok wyznaczył początek działania firmy, która powstała z pasji do betonu. Założone ponad 39 lat temu Zakłady Wyrobów Betonowych Krzysztof Witkowski to dziś znane w branży przedsiębiorstwo Bruk-Bet®, którego nazwa funkcjonuje od 1992 roku. Ta data to milowy krok. Wtedy właśnie rodzinny biznes zajmujący się ręczną produkcją płyt chodnikowych i krawężników stał się pierwszym zakładem na terenie południowo-wschodniej Polski oferującym wibroprasowaną kostkę brukową – materiał innowacyjny i trwały.



Kostki brukowe i płyty tarasowe to część asortymentu marki Bruk-Bet®. Firma sukcesywnie rozwija się też w innych gałęziach polskiego przemysłu, oferując rozwiązania dla branży budowlanej, prefabrykaty infrastruktury kanalizacyjnej, drogowej i kolejowej czy produkty z zakresu odnawialnych źródeł energii. W skład spółki wchodzi dodatkowo Termalica®, Termobet®, Bruk-Bet Fotowoltaika®, Georyt® i Intrac®. Ich siłę buduje 17 zakładów produkcyjnych w Polsce i 37 linii produkcyjnych.

System budowy Termalica® opiera się na wykorzystaniu betonu komórkowego. Materiał, potocznie określany gazobetonem, powszechnie stosowany jest w budownictwie energooszczędnym oraz pasywnym, gdzie służy do wznoszenia zewnętrznych i wewnętrznych ścian jedno- i wielowarstwowych.

W koncepcję zrównoważonego rozwoju wpisuje się również marka Bruk-Bet Fotowoltaika®, która od ponad dekady produkuje moduły służące do generowania czystej energii ze Słońca. Bruk-Bet Fotowoltaika® posiada kilka linii produktowych w tym najnowszą – Garden Harmony, która łączy unikatowe rozwiązania PV z architekturą ogrodową.

Kolejne z marek wchodzących w skład firmy Bruk-Bet® to Georyt®, czyli zakład eksploatacji kruszyw wydobywanych we własnych czterech kopalniach, a także Intrac® – lider w zakresie produkcji wyrobów dla budownictwa infrastrukturalnego. W ramach tych działalności Bruk-Bet® oferuje wysokiej jakości materiały do budowy sieci komunikacyjnych, systemów kanalizacyjnych i realizacji inwestycji mających diametralne znaczenie z punktu widzenia rozwoju gospodarczego Polski.



PRODUKTY KSZTAŁTOWANIA OTOCZENIA

- kostki i płyty brukowe
- płyty tarasowe i ogrodowe
- stopnie schodowe
- mała architektura
- murki i ogrodzenia



ENERGOOSZCZĘDNY SYSTEM BUDOWLANY

- bloczki z betonu komórkowego
- belki nadprożowe
- kształtki U
- płyty ścienne, dachowe
- pustaki szalunkowe



Termobet®

BETON KOMÓRKOWY

- bloczki z betonu komórkowego
- belki nadprożowe



BRUK-BET®

FOTOWOLTAIKA

POLSKIE MODUŁY PREMIUM

- fotowoltaika zintegrowana z architekturą ogrodową: przęsa, ławki fotowoltaiczne
- carporty PV
- instalacje naziemne i dachowe

Działalność Bruk-Bet® jest doceniana zarówno przez inwestorów, jak i środowiska eksperckie. Świadczy o tym lista prestiżowych nagród i najwyższych wyróżnień w kategoriach jakości, designu oraz solidności. Są to m.in. Laur Konsumenta Top Marka, Konsumentki Lider Jakości i wiele innych.



INTRAC

PRODUKTY DLA INFRASTRUKTURY

- kanalizacyjnej
- hydrotechnicznej
- telekomunikacyjnej
- energetyki

GEORYT®

KRUSZYWA

- budownictwo drogowe
- budownictwo kolejowe
- budownictwo hydrotechniczne





SPONSOR TYTULARNY KLUBU PIŁKARSKIEGO BRUK-BET TERMALICA NIECIECZA

Klub sportowy Bruk-Bet Termalica Nieciecza to część historii przedsiębiorstwa. Od wielu lat Bruk-Bet® jest sponsorem tytularnym drużyny „Słoni”.

Czerwiec 2015 roku to data, która na stałe wpisała się w historię klubu z Niecieczy. Po licznych występach na poziomie B i A klasy Bruk-Bet Termalica Nieciecza dokonał awansu do piłkarskiej Ekstraklasy, stając się dzięki temu jednym z najlepszych klubów piłkarskich Polski. Rozgrywki na tak wysokim szczeblu były spełnieniem marzeń sportowców i fanów klubu.

Rok 2015 był czasem diametralnych zmian w historii drużyny „Słoni”. To nie tylko data historycznego awansu, lecz także czas inwestycji. Na terenie Niecieczy wybudowano stadion sportowy z prawdziwego zdarzenia.

Obiekt spełnia ekstraklasowe wymagania licencyjne i stanowi inwestycję realizowaną ze środków z zaciągniętego kredytu. Nie był finansowany z funduszy państwowych, samorządowych czy dotacji unijnych.

W kolejnych latach trwały dalsze prace modernizacyjne infrastruktury sportowej. Wokół stadionu powstał kompleks boisk treningowych, w tym obszary ze sztuczną nawierzchnią. Wykonano też drogi dojazdowe oraz parkingi.



Wejście do Ekstraklasy nie było jednorazowym epizodem. Po kilkuletniej nieobecności, w 2021 roku, drużyna Bruk-Bet Termalica Nieciecza ponownie awansowała do PKO BP Ekstraklasy, czyli najwyższej ligi piłkarskiej w Polsce.

Firma Bruk-Bet® oraz klub Bruk-Bet Termalica Nieciecza są założycielami Akademii Piłkarskiej. To profesjonalna i bezpieczna przestrzeń do rozwoju sportowych pasji dla osób w każdym wieku.



TEATR IM. MARII I KAZIMIERZA WITKOWSKICH W NIECIECZY

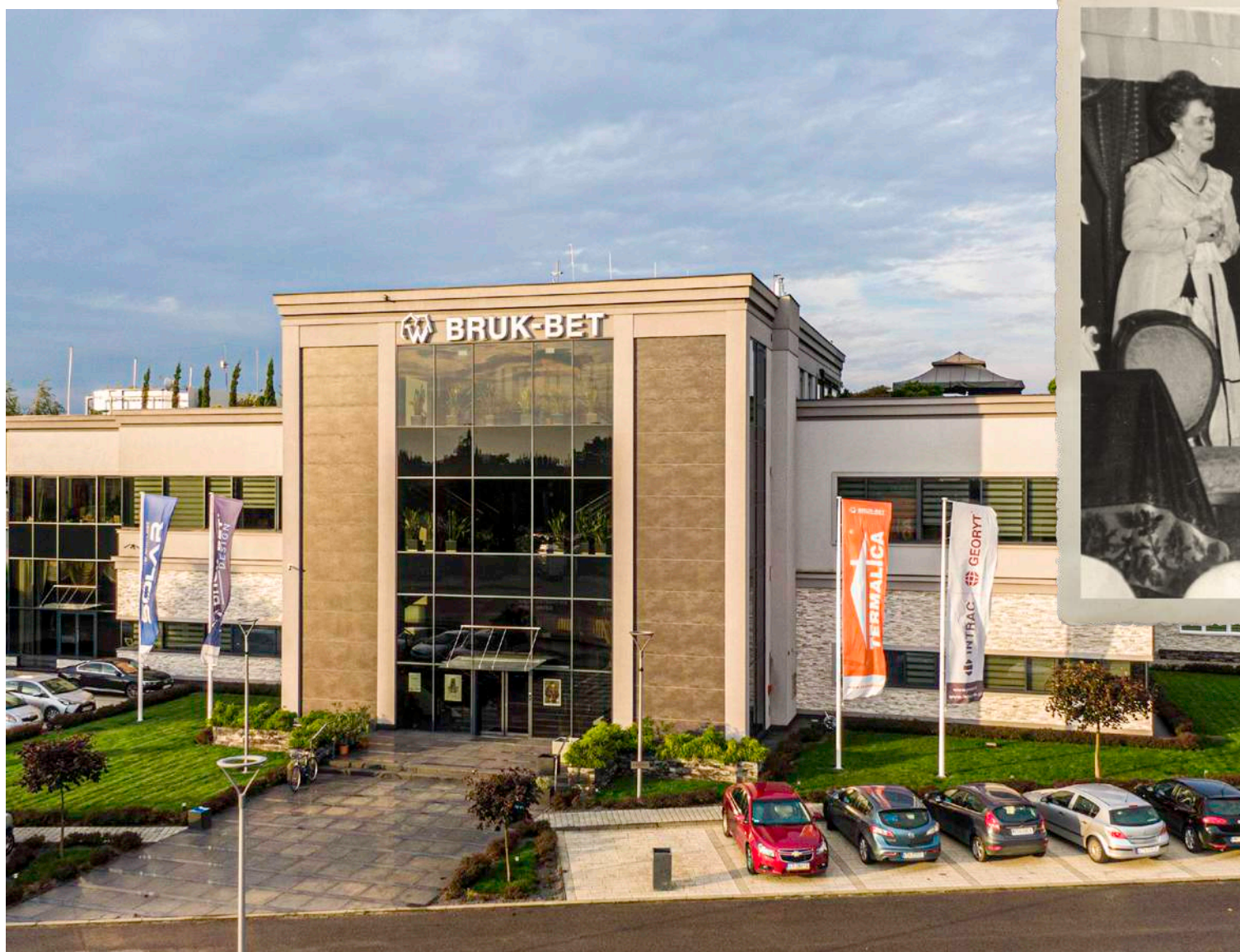

Pod egidą firmy Bruk-Bet® działa Amatorski Teatr im. Marii i Kazimierza Witkowskich z siedzibą w Niecieczy. Firma jest sponsorem i jednocześnie mecenasem realizowanych w nim inscenizacji sztuk teatralnych, akademii patriotycznych oraz okolicznościowych, a nawet projekcji kinowych 5D.

Historia teatru rozpoczęła się w 1916 roku. W 100-lecie swojego istnienia, w 2016 roku, śp. Maria Witkowska, dyrektor teatru oraz chóru, została uhonorowana przez prezydenta RP Andrzeja Dudę Krzyżem Kawalerskim Orderu Odrodzenia Polski. To znak zastęgi za jej wieloletnią działalność na rzecz kultury oraz społeczeństwa.



SIĘĆ AUTORYZOWANYCH PUNKTÓW SPRZEDAŻY BRUK-BET DESIGN



INSPIRACJE, DORADZTWO

Zapraszamy do autoryzowanych punktów sprzedaży Bruk-Bet Design, w których można zobaczyć aktualną ofertę wyrobów Prestige zaprojektowanych do zabudowy wymarzonego otoczenia domu.

Punkty Bruk-Bet Design zostały specjalnie stworzone z myślą o klientach poszukujących niestandardowych rozwiązań oraz nowoczesnych trendów aranżacyjnych w połączeniu z wysoką jakością i estetyką wyrobów.

Punkty Bruk-Bet Design wyposażone są w ekspozycje i ogrody wystawowe umożliwiające zapoznanie się z wzornictwem, kolorystyką wyrobów oraz inspirującymi aranżacjami z kostek brukowych, płyt tarasowych, schodów i murków ogrodowych. Dzięki profesjonalnej obsłudze sprzedażowej doradcy przygotowują ofertę optymalnie dopasowaną do potrzeb i oczekiwań klienta. Na miejscu można także zamówić usługę projektową, która obejmuje przygotowanie koncepcji architektonicznej otoczenia domu z wykorzystaniem komplementarnych wyrobów z serii Prestige, wykonaną przez doświadczonych projektantów Bruk-Bet.

INSPIRACJE, NOWOŚCI, GOTOWE ROZWIĄZANIA

OGRODY WYSTAWOWE



W naszych ogrodach wzorcowych przy wybranych punktach sprzedaży Bruk-Bet® Design i w autoryzowanych punktach sprzedaży posiadamy kompletny asortyment. Zobaczycie Państwo inspirujące, kreatywne ułożenia oraz szczegółowe rozwiązania, komplementarne połączenia wyrobów.

Przy punktach Bruk-Bet® Design oraz w autoryzowanych punktach sprzedaży znajdują się również ekspozytory wyrobów. Ta skrócona forma prezentacji, pozwala na zapoznanie się z rzeczywistym wyglądem produktów oraz kolorystyką i wyjątkowymi wykończeniami powierzchni wyrobów.



WIRTUALNE SPACERY

Wirtualne spacerzy 360° to nowa, sukcesywnie uzupełniana, metoda oprowadzania po ogrodach wystawowych Bruk-Bet. Ta forma jest dostępna dla wielu odwiedzających naraz! Wirtualny spacer daje możliwość wcześniejszego obejrzenia produktów zabudowanych na ogrodach.



SIĘĆ AUTORYZOWANYCH PUNKTÓW SPRZEDAŻY

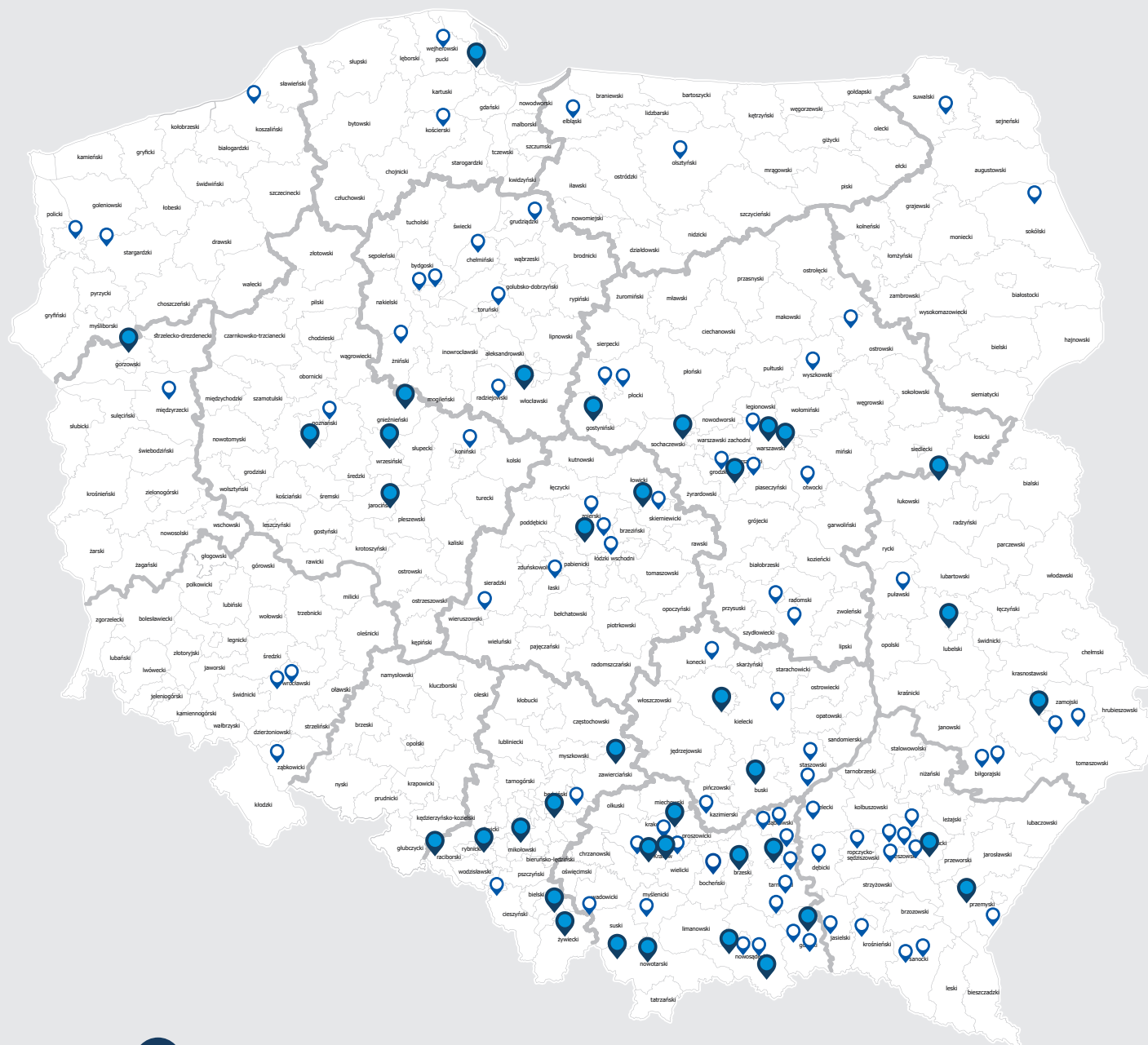

**Punkty
Buk-Bet Design**



**Autoryzowane
Punkty Sprzedaży**

USŁUGI DODATKOWE KONTRAHENCI BRUK-BET®

PRZERZUTY MIĘDZYMAGAZYNOWE

Realizacja zamówienia na produkty objęte przerzutem międzymagazynowym, dotyczy zamkniętej listy produktów dostępnej w Dziale Obsługi Klienta. Lista zawiera produkty objęte sprzedażą pełnopaletową oraz produkty, których sprzedaż odbywa się według jednostek sprzedaży na indywidualne zamówienie.

Procedura składania zamówień w Dziale Obsługi Klienta:

Złożone zamówienie oraz możliwość jego realizacji musi zostać potwierdzona przez Dział Obsługi Klienta, zwrótnie z podaniem planowanej daty realizacji zamówienia oraz nieprzekraczalnym terminem odbioru całości asortymentu.

USŁUGI REALIZACJI ZAMÓWIENIA

Usługa	Etap realizacji zamówienia	Opis
Anulowanie zamówienia	Po przerzuceniu	Pokrycie kosztu transportu towaru do magazynu docelowego oraz kosztu transportu powrotnego wraz z opłatą logistyczną 200 zł netto.
Korekta zamówienia	Po przerzuceniu	100 zł netto za każdą anulowaną paletę (pełna, zdekompletowana).
Odbiór po terminie	Po przerzuceniu	Usługa składowania w wysokości 0,5% wartości cennikowej nieodebranych produktów dziennie.

WYROBY SPOZA OFERTY

Zachęcamy do zapoznania się z ofertą wyrobów z lat ubiegłych, gdzie znaleźć można szeroki wybór kostek brukowych, płyt tarasowych i innych produktów, z którymi z łatwością można stworzyć wymarzony taras oraz funkcjonalny podjazd.

Proces zamawiania:

- Kontakt z Przedstawicielem Handlowym lub Działem Obsługi Klienta
- Wycena + Oferta

PRODUKCJA NIESTANDARDOWA NA ZAMÓWIENIE

Oferujemy Państwu możliwość produkcji niestandardowej na zamówienie według wytycznych inwestora dla zapewnienia najwyższego poziomu kreatywności architektonicznej oraz umożliwienia realizacji różnorodnych, kompletnych i spójnych stylistycznie rozwiązań aranżacyjnych wokół domu, ogrodu i w przestrzeniach miejskich. Minimalne zamówienie na kostkę brukową wynosi 700 m².

Proces zamawiania:

- Kontakt z Przedstawicielem Handlowym lub Działem Obsługi Klienta
- Weryfikacja możliwości realizacji produkcji + Wycena + Oferta
- Sporządzenie umowy w zakresie przyjęcia zamówienia do realizacji

STANDARDY DOSTĘPNOŚCI PRODUKTÓW

Gama A

Produkty w stałej dostępności. Czas realizacji zamówienia w terminie do 1 tygodnia od złożenia zamówienia, termin zostanie ostatecznie potwierdzony po otrzymaniu zamówienia.

W okresie zimowym, tj. od listopada do końca marca, dostępność należy potwierdzić w Dziale Obsługi Klienta.

Gama B

Produkty dostępne w regularnej produkcji, czas realizacji zamówienia do 6 tygodni od jego złożenia po potwierdzeniu możliwości oraz aktualnego obłożenia zamówieniami. Ostateczny termin zostanie wskazany po otrzymaniu zamówienia.

W okresie zimowym tj. od listopada do końca marca, dostępność należy potwierdzić w Dziale Obsługi Klienta.

Gama C

Produkty na indywidualne zamówienie. Konieczne jest złożenie zamówienia przez Klienta powyżej minimalnej partii produkcyjnej. Zamówienia na mniejsze ilości nie będą realizowane. Szczegółowe informacje o minimalnej wielkości partii produkcyjnej i możliwości realizacji zamówienia udziela Dział Obsługi Klienta oraz Regionalny Przedstawiciel Handlowy.

* Termin realizacji zamówienia na produkt z Gamy A oraz Gamy B może ulec wydłużeniu w przypadku złożenia dużej ilości zamówień przez wielu Klientów jednocześnie, co spowoduje konieczność oczekiwania na ich realizację zgodnie z kolejnością ich wpłynięcia. Termin może ulec zmianie również w sytuacjach nadzwyczajnych takich jak: awaria maszyny, strajk, klęska żywiołowa lub inne sytuacje losowe lub o charakterze siły wyższej. W takim przypadku Dział Obsługi Klienta niezwłocznie skontaktuje się z Klientem w celu określenia możliwego terminu realizacji zamówienia.

ZAKŁADY PRODUKCYJNE:



01. Nieciecza 199
33-240 Żabno

02. Tarnów
ul. Mroźna 18

03. Fugasówka
k. Zawiercia, ul. Reja 4

04. Kraków
ul. Rybitwy 4

05. Skierniewice
ul. Czerwona 18A

06. Racibórz
ul. Łąkowa 26h

07. Krzemienica
k. Rzeszowa

08. Kielce
ul. Ściegiennego 240

09. Mietków
ul. Ogrodowa 38



02. Tarnów
ul. Mroźna 18

10. Będzin
ul. Dąbrowska 71



02. Tarnów
ul. Mroźna 18

03. Fugasówka
k. Zawiercia, ul. Reja 4

05. Skierniewice
ul. Czerwona 18A



11. Tarnów
ul. Mroźna 8



12. Niedomice

13. Sieciechowice

14. Łągów

DORADCY:

REGION:
MAŁOPOLSKIE-WSCHÓD

KOSTKA BRUKOWA: tel. 500 009 326
PROJEKTANT: tel. 660 430 216
BETON KOMÓRKOWY: tel. 500 009 452
SYSTEMY KANALIZACYJNE: tel. 882 340 955
PREFABRYKATY I KRUSZYWA: tel. 604 063 432
PANELE FOTOWOLTAICZNE: tel. 14 632 08 20

REGION:
DOLNOŚLĄSKIE

KOSTKA BRUKOWA: tel. 664 118 153
PROJEKTANT: tel. 535 585 492
BETON KOMÓRKOWY: tel. 606 242 688
SYSTEMY KANALIZACYJNE: tel. 664 118 152
PREFABRYKATY I KRUSZYWA: tel. 604 063 432
PANELE FOTOWOLTAICZNE: tel. 14 632 08 20

REGION:
LUBUSKIE

KOSTKA BRUKOWA: tel. 882 340 958
PROJEKTANT: tel. 532 859 273
BETON KOMÓRKOWY: tel. 606 242 688
SYSTEMY KANALIZACYJNE: tel. 664 118 152
PREFABRYKATY I KRUSZYWA: tel. 604 063 432
PANELE FOTOWOLTAICZNE: tel. 14 632 08 20

REGION:
PODKARPACKIE

KOSTKA BRUKOWA: tel. 660 430 211
PROJEKTANT: tel. 660 430 216
BETON KOMÓRKOWY: tel. 500 009 452
SYSTEMY KANALIZACYJNE: tel. 882 340 955
PREFABRYKATY I KRUSZYWA: tel. 606 859 705
PANELE FOTOWOLTAICZNE: tel. 14 632 08 20

REGION:
ŚLĄSKIE

KOSTKA BRUKOWA: tel. 660 430 210
PROJEKTANT: tel. 535 585 492
BETON KOMÓRKOWY: tel. 608 478 174
SYSTEMY KANALIZACYJNE: tel. 664 118 152
PREFABRYKATY I KRUSZYWA: tel. 604 063 432
PANELE FOTOWOLTAICZNE: tel. 14 632 08 20

REGION:
ZACHODNIOPOMORSKIE

KOSTKA BRUKOWA: tel. 882 340 958
PROJEKTANT: tel. 532 859 273
BETON KOMÓRKOWY: tel. 606 242 688
SYSTEMY KANALIZACYJNE: tel. 500 008 972
PREFABRYKATY I KRUSZYWA: tel. 604 063 432
PANELE FOTOWOLTAICZNE: tel. 14 632 08 20

REGION:
MAŁOPOLSKIE-ZACHÓD

KOSTKA BRUKOWA: tel. 500 008 926
PROJEKTANT: tel. 664 122 558
BETON KOMÓRKOWY: tel. 500 009 452
SYSTEMY KANALIZACYJNE: tel. 882 340 955
PREFABRYKATY I KRUSZYWA: tel. 604 063 432
PANELE FOTOWOLTAICZNE: tel. 14 632 08 20

REGION:
KUJAWSKO-POMORSKIE

KOSTKA BRUKOWA: tel. 500 008 576
PROJEKTANT: tel. 882 340 956
BETON KOMÓRKOWY: tel. 606 242 688
SYSTEMY KANALIZACYJNE: tel. 500 008 972
PREFABRYKATY I KRUSZYWA: tel. 604 063 432
PANELE FOTOWOLTAICZNE: tel. 14 632 08 20

REGION:
MAZOWIECKIE

KOSTKA BRUKOWA: tel. 500 009 057
PROJEKTANT: tel. 882 340 956
BETON KOMÓRKOWY: tel. 606 242 688
SYSTEMY KANALIZACYJNE: tel. 500 008 972
PREFABRYKATY I KRUSZYWA: tel. 606 859 705
PANELE FOTOWOLTAICZNE: tel. 14 632 08 20

REGION:
PODLASKIE

KOSTKA BRUKOWA: tel. 500 009 057
PROJEKTANT: tel. 532 859 273
BETON KOMÓRKOWY: tel. 606 242 688
SYSTEMY KANALIZACYJNE: tel. 500 008 972
PREFABRYKATY I KRUSZYWA: tel. 606 859 705
PANELE FOTOWOLTAICZNE: tel. 14 632 08 20

REGION:
ŚWIĘTOKRZYSKIE

KOSTKA BRUKOWA: tel. 662 021 362
PROJEKTANT: tel. 532 859 273
BETON KOMÓRKOWY: tel. 500 009 452
SYSTEMY KANALIZACYJNE: tel. 882 340 955
PREFABRYKATY I KRUSZYWA: tel. 606 859 705
PANELE FOTOWOLTAICZNE: tel. 14 632 08 20

REGION:
ŁÓDZKIE

KOSTKA BRUKOWA: tel. 606 406 199
PROJEKTANT: tel. 882 340 956
BETON KOMÓRKOWY: tel. 606 242 688
SYSTEMY KANALIZACYJNE: tel. 500 008 972
PREFABRYKATY I KRUSZYWA: tel. 606 859 705
PANELE FOTOWOLTAICZNE: tel. 14 632 08 20

REGION:
WIELKOPOLSKIE

KOSTKA BRUKOWA: tel. 882 340 958
PROJEKTANT: tel. 882 340 956
BETON KOMÓRKOWY: tel. 606 242 688
SYSTEMY KANALIZACYJNE: tel. 500 008 972
PREFABRYKATY I KRUSZYWA: tel. 604 063 432
PANELE FOTOWOLTAICZNE: tel. 14 632 08 20

REGION:
LUBELSKIE

KOSTKA BRUKOWA: tel. 660 430 209
PROJEKTANT: tel. 660 430 216
BETON KOMÓRKOWY: tel. 500 009 452
SYSTEMY KANALIZACYJNE: tel. 882 340 955
PREFABRYKATY I KRUSZYWA: tel. 606 859 705
PANELE FOTOWOLTAICZNE: tel. 14 632 08 20

REGION:
OPOLSKIE

KOSTKA BRUKOWA: tel. 664 118 153
PROJEKTANT: tel. 535 585 492
BETON KOMÓRKOWY: tel. 608 478 174
SYSTEMY KANALIZACYJNE: tel. 664 118 152
PREFABRYKATY I KRUSZYWA: tel. 604 063 432
PANELE FOTOWOLTAICZNE: tel. 14 632 08 20

REGION:
POMORSKIE

KOSTKA BRUKOWA: tel. 500 008 576
PROJEKTANT: tel. 532 859 273
BETON KOMÓRKOWY: tel. 606 242 688
SYSTEMY KANALIZACYJNE: tel. 500 008 972
PREFABRYKATY I KRUSZYWA: tel. 604 063 432
PANELE FOTOWOLTAICZNE: tel. 14 632 08 20

REGION:
WARMIŃSKO-MAZURSKIE

KOSTKA BRUKOWA: tel. 500 008 576
PROJEKTANT: tel. 882 340 956
BETON KOMÓRKOWY: tel. 606 242 688
SYSTEMY KANALIZACYJNE: tel. 500 008 972
PREFABRYKATY I KRUSZYWA: tel. 606 859 705
PANELE FOTOWOLTAICZNE: tel. 14 632 08 20

KOORDYNATOR
DZIAŁU PROJEKTOWEGO BRUK-BET:
tel. 532 859 273

PROJEKTY SZYTE NA MIARĘ!

BIURO PROJEKTOWE

Budowa domu i jego wykończenie to nie lada wyzwanie dla wielu z nas. Zbliżając się do końca naszej inwestycji równie ważne jest jego wykończenie i aranżacja przestrzeni wokół wymarzonego domu. Niejednokrotnie zapominamy o tym, że dom to nie tylko budynek i jego cztery ściany, ale również otaczająca go przestrzeń.

Co zrobić, żeby całość naszej „kompozycji” idealnie ze sobą współgrała?

Po pierwsze, postawmy na odpowiednią jakość i profesjonalną pomoc. Pamiętajmy, że każdy dom i jego otoczenie różnią się od siebie. Gotowe rozwiązania, które często uznawane są za uniwersalne, nie mogą być zastosowane we wszystkich inwestycjach. Poszczególne elementy otoczenia – ogród, podjazd, taras, ogrodzenie – muszą do siebie pasować, a co najważniejsze powinny komponować się z naszym budynkiem i resztą przestrzeni wokół niego.

Najlepszym rozwiązaniem w takiej sytuacji będzie skorzystanie z pomocy projektantów, którzy po konsultacjach z Klientem zaproponują najbardziej optymalne rozwiązania. Odpowiednio zaprojektowana przestrzeń wpłynie w późniejszym czasie na komfort wypoczynku oraz komunikację w ogrodzie.

Warto zaznaczyć, że wszystkie koncepcje architektoniczne opracowywane przez Biuro Projektowe Bruk-Bet®, na specjalne zamówienie naszych Klientów, powstają tylko w oparciu o bogatą kolekcję produktów Prestige.

KORZYŚCI Z PROFESJONALNEGO PROJEKTU:

- Kompleksowy projekt aranżacji przestrzeni oparty na efektywnych, a jednocześnie praktycznych rozwiązaniach.
- Możliwość konsultacji z Projektantem na budowie.
- Profesjonalny pomiar terenowy.
- Szczegółowy rysunek dla wykonawcy.
- Specyfikacja materiałów wykorzystanych w projekcie.
- Wykonanie projektu 2D lub wizualizacji 3D.
- Oszczędności związane z zakupem tylko sprawdzonych i koniecznych materiałów.

Potrzebujesz więcej informacji?

Skontaktuj się z naszym Biurem Projektowym:

E-mail: biuro.projektowe@bruk-bet.pl



KOMPLEKSOWE ROZWIĄZANIA USŁUGA PROJEKTOWA

JAK SKORZYSTAĆ Z USŁUGI PROJEKTOWEJ?

KROK 1 KONTAKT:

Skontaktuj się z jednym z punktów sprzedaży produktów Bruk-Bet aby zamówić usługę projektową lub z projektantem w celu omówienia ogólnych warunków przygotowania koncepcji.

KROK 2 FORMULARZ:

Wypełnienie formularza przez Twojego dystrybutora. Formularz dostępny jest na naszej stronie: www.bruk-bet.pl/aranzacje

KROK 3 WPŁATA:

Dokonanie wpłaty na poczet wykonania koncepcji architektonicznej przez osobą zlecającą (należy potwierdzić dowodem wpłaty).

KROK 3 DOSTARCZENIE DOKUMENTACJI:

Zamawiający koncepcję architektoniczną musi dostarczyć aktualny podkład geodezyjny w skali 1:500 lub zwymiarowany szkic sytuacyjny działki, obrys budynku oraz aktualne zdjęcia budynku i działki.

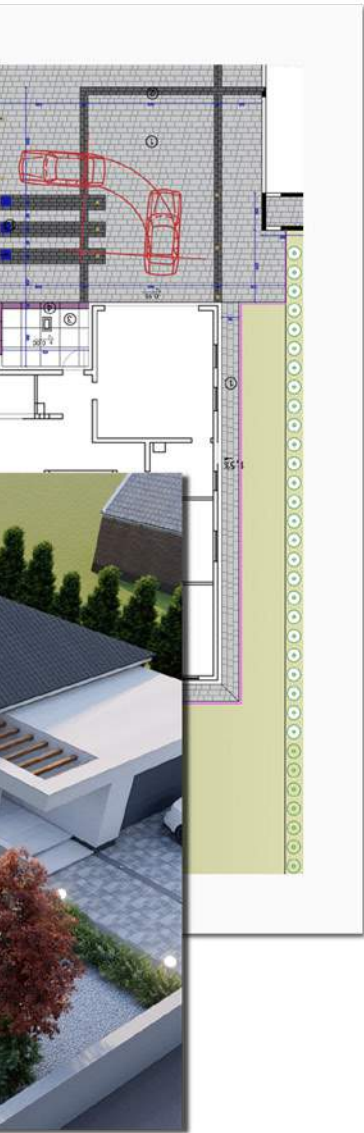

KONCEPCJA 3D

Realistyczna wizualizacja pozwoli na pokazanie ostatecznego efektu związanego z wyborem produktów oraz układem funkcyjnym otoczenia.



KONCEPCJA 2D

Koncepcja zabudowy nawierzchni w formie rzutu 2D. Widok z góry pozwala na łatwe wyobrażenie przyszłej zabudowy, jest również niezwykle ważny dla wykonawcy.

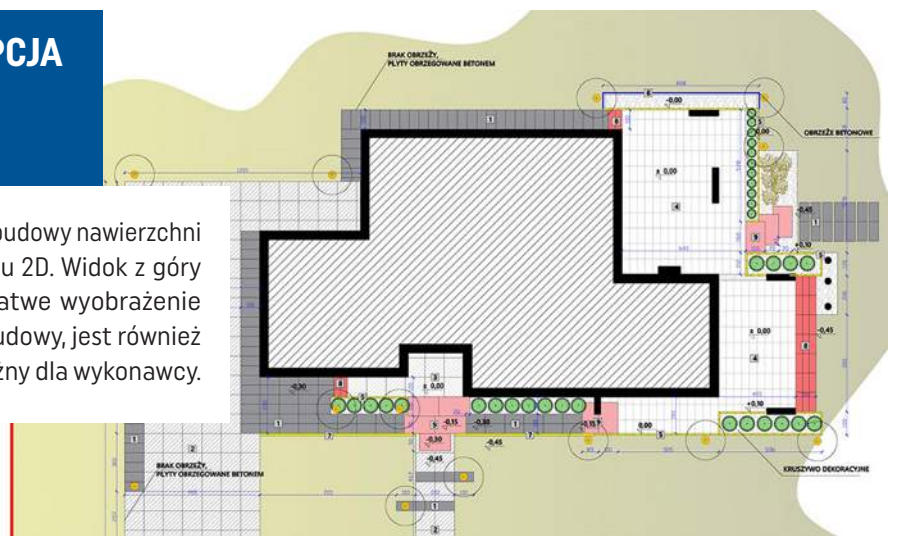



ELEGANCJA ŚRUTOWANYCH POWIERZCHNI **RUSTICAL® I SATINO**

Powierzchnie Rustical® oraz Satino, to powierzchnie wzorowane na naturalnych materiałach skalnych. To właśnie połączenie struktury, kolorystyki i tekstury nadaje im charakter. Jednorodność, spokój i purystyczność powierzchni w połączeniu z geometrycznymi formatami i prostymi krawędziami nadaje im architektonicznej transparentności. Bardzo istotną cechą tych powierzchni jest antypoślizgowość, szczelność oraz niewielka chropowatość w stosunku do powierzchni płukanych. Powierzchnie Rustical i Satino zarówno pod względem designu i funkcjonalności zdecydowanie przewyższają powierzchnie płukane.

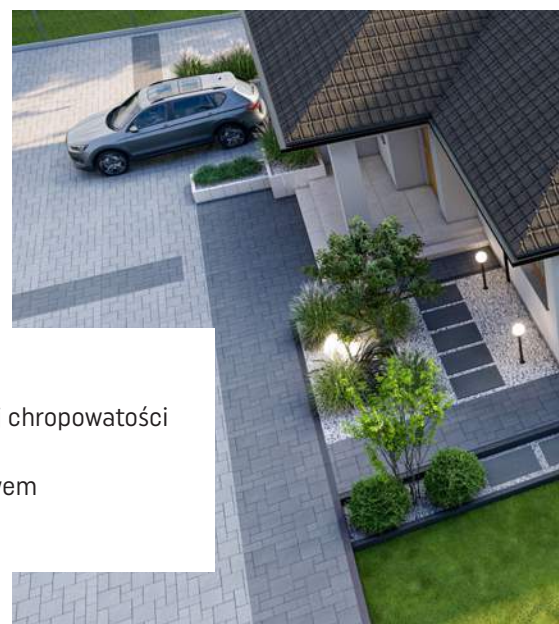

- Modne monokolory w odcieniach szarości
- Eleganckie wykończenie dzięki śrutowaniu i delikatnej chropowatości w porównaniu do zwykłych monokolorów
- Nawierzchnie współgrają z nowoczesnym budownictwem
- Wysoka antypoślizgowość

RUSTICAL®



graniton stalowy



graniton biały



graniton szary jasny

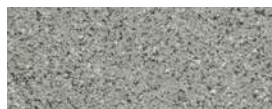

graniton szary



graniton szary ciemny

SATINO®

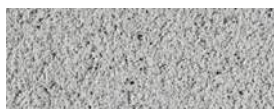

gresz biały



gresz szary jasny



gresz szary organic



gresz stalowy

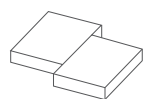

Kostki brukowe:
VISIO®,
NOVATOR® FORTE
NOVATOR® SOLO
TERCET



Stopnie schodowe:
NOVATOR®



Palisady:
ABAKUS®

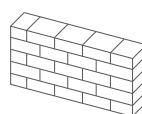

Ogrodzenia:
FRONTON®



NOWOCZESNY PODJAZD W WIELKIM FORMACIE **PŁYTY BRUKOWE GRUBOŚCI 8 cm i 6,5 cm**

Podjazd w wielkim formacie. Bardzo często zależy nam aby wykonać podjazd do domu nie z kostki brukowej lecz z płyt brukowych – elementów o zwiększonych bądź wydłużonych formatach. Takie rozwiązanie nadaje nawierzchniom nowoczesny, modernistyczny charakter. Dla dużych formatów powinniśmy z zasady zastosować płyty o grubości 8 cm, w szczególności takie jak Novator. Dla średnich formatów zastosowanie pogrubionych płyt do 6,5 cm jest bardzo dobrym rozwiązaniem. Powszechnie stosowana grubość 6 cm dla tych formatów nie spełni zadania. Dla ruchu samochodów ciężarowych konieczne jest stosowanie kostek grubości 8 cm oraz płyt brukowych o grubościach 10, 12, 16 cm.



ELEGANCJA I NOWOCZESNOŚĆ

UNIKATOWE OGRODZENIE FRONTON



FRONTON stanowi nowość na rynku ogrodzeń, najbardziej zaawansowane rozwiązanie pod względem nowoczesności, designu oraz ergonomii zabudowy. Wydłużona forma pustaków FRONTON 60x18x20 cm zapewnia im nowatorski design. To modułowy i kompletny system murów, składający się z pustaków podstawowych, zamkniętych oraz z wyprofilowaniem krawędziowym dla zamontowania listew oświetlających LED.

Połączenie pióro-wpust ułatwia montaż i zapewnia stabilność zabudowy. Wszystkie powierzchnie są jednorodne, bez zniekształceń tzw. „szelek technologicznych”, co zapewnia im doskonałą optykę i odporność na pęknięcia. Pustaki FRONTON posiadają gwarantowaną maksymalną odchyłkę wymiarową do 2 mm na wysokości, zapewniającą szybkość i estetykę zabudowy.



System umożliwia zakańczanie murków i słupków pustakami zamkniętymi od góry lub daszkami. Zakańczanie pustakami zamkniętymi stwarza wrażenie wykonania ogrodzenia z pełnych bloczków, daszki betonowe posiadają systemowe połączenie wpust-wypust.

System umożliwia budowę ogrodzeń zewnętrznych, murków ogrodowych oraz rabat, zapewniając wiele kombinacji ułożeń. Zintegrowanie listew LED z murkiem dodaje zabudowom dodatkowej funkcjonalności oraz nowoczesnego designu.



KOLORYSTYKA:

COLOR: biały, stalowy

COLOR-MIX®: piaskowo-beżowy, wapień muszlowy, wapień dewoński, wapień stalowy

RUSTICAL®: sjenit biały, sjenit szary jasny, sjenit szary



KWINTESENCJA DESIGNU I FUNKCJONALNOŚCI

TARAS ODPORNY NA ZABRUDZENIA

Wiele współczesnych projektów zakłada taki sposób wznoszenia domów, aby bryła budynku obejmowała również element otwierający przestrzeń mieszkalną na zewnątrz. Przydomowe tarasy stanowią więc łącznik między domem a ogrodem. To niejako drugi salon – zwłaszcza wiosenną i letnią porą. Warto zadbać, aby produkty użyte do jego zabudowy charakteryzowały najwyższe walory użytkowe i wzornicze. Służą temu wyjątkowe oraz szczelne powierzchnie HERMETIC oraz laminowanie powierzchni już na etapie produkcji. Płyty tarasowe z wykończeniem powierzchni HERMETIC są wyszukaną propozycją dla strefy tarasowej i ogrodowej zarówno w nowoczesnej jak i bardziej klasycznej zabudowie.

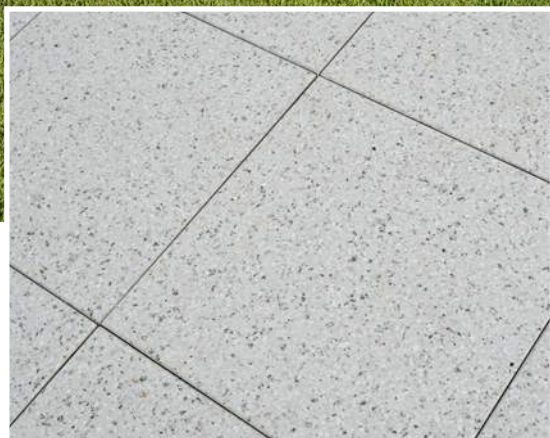

PRODUKTY UŻYTE W REALIZACJI:

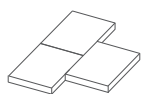

Płyty tarasowe:
MAESTRO

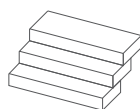

Stopnie schodowe:
STOPNIE BLOKOWE



Palisady:
ABAKUS®

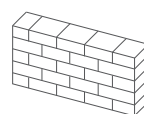

Ogrodzenia:
FRONTON®

ESTETYKA WYROBÓW BRUK-BET

OCHRONA PRZED ZABRUDZENIEM



Ochrona przed zabrudzeniem i ułatwienie utrzymania estetyki powierzchni wyrobów stanowi bardzo istotną kwestię dla użytkownika. Dlatego pomimo braku norm technicznych w tym względzie firma BRUK-BET zabezpiecza wyroby PRESTIGE powłoką LAMINO i RENOX już na etapie produkcji oraz oferuje impregnaty do renowacji RENOVATOR LAMINO oraz RENOVATOR RENOX.



Ochrona LAMINO® PERLON® polega na kilkukrotnym powlekanii powierzchni wyrobów modyfikowanymi żywicami w optymalnych warunkach wilgotnościowych i cieplnych. Głównym celem skutecznej ochrony przed zabrudzeniami jest stworzenie szczelnej warstwy izolacyjnej zapobiegającej wnikaniu zabrudzeń w strukturę betonu. Zapewnia bardzo dobrą ochronę oraz wzmacnia kolorystykę, tzw. oddychanie betonu nie ma przy tym zastosowaniu znaczenia ponieważ jest to materiał posadzkowy, a nie ścienny. Powierzchnie posiadają własność perlenia wody (tworzenia kropel) i spełniają wymagania normowe w zakresie odporności na poślizg. Ochrona ta jest ważna w szczególności dla tarasów, gdzie dochodzi do częstych zabrudzeń artykułami spożywczymi przy wymogu utrzymania wysokiego standardu czystości. W zależności od warunków atmosferycznych zalecane jest przeprowadzenie powlekania nawierzchni po okresie 3-5 lat laminatem RENOVATOR LAMINO. Zabieg powlekania można przeprowadzić również w przypadku nadmiernych przytarć i uszkodzeń powierzchni.



Ochrona RENOX polega na nasączeniu suchej powierzchni wyrobów wysokiej jakości impregnatem wodnym. Renox utrwała kolorystykę wyrobów. Powierzchnia i pory kapilarne betonu są w ograniczonym stopniu zamknięte. Wyroby z impregnacją RENOX charakteryzują się zredukowaną zdolnością wchłaniania wody, płynów i innych zabrudzeń. Działanie impregnujące zmniejsza się z upływem czasu. W zależności od warunków atmosferycznych i intensywności użytkowania zalecane jest przeprowadzenie impregnacji nawierzchni po okresie 2-3 lat impregnatem RENOVATOR RENOX.

W przypadku zabudowy wyrobów z impregnacją Renox lub Lamino nie zaleca się stosowania podsypki z mieszanki cementowo-piaskowej ze względu na zwiększone ryzyko pojawienia się wykwitów wapiennych.

ŚRODKI DO RENOWACJI NAWIERZCHNI

PIELĘGNACJA I UTRZYMANIE KOSTEK BRUKOWYCH

Kostka brukowa stanowi wytrzymały materiał, odporny na bardzo intensywną eksploatację. Nie znaczy to jednak wcale, że kiedy raz ją położymy, możemy o niej zapomnieć.

Nawierzchnie wyłożone kostką brukową są narażone na wpływ szkodliwych czynników – zmienne warunki pogodowe, intensywne użytkowanie, a także zapylenie oraz działanie mikroorganizmów typu glony, mchy i chwasty, dlatego wymagają odpowiedniej pielęgnacji. Wśród najistotniejszych zabiegów wymienimy między innymi jej czyszczenie oraz impregnację, a także usuwanie mchów z kostki brukowej.

W celu zapewnienia długotrwałej ochrony i zachowania walorów estetycznych, zalecane jest wykonywanie okresowej impregnacji nawierzchni z betonowych kostek brukowych i płyt tarasowych.

Impregnację należy wykonywać na suchej, pozbawionej wszelkich zanieczyszczeń oraz wykwitów wapiennych nawierzchni, poprzez aplikację środka impregnującego zgodnie z instrukcją stosowania preparatu. Zabieg impregnacji należy powtarzać co 2-4 lata w zależności od zastosowanego środka i intensywności użytkowania.



RENOVATOR LAMINO®

ROZPUSZCZALNIKOWY IMPREGNAT DO POWIERZCHNI BRUKOWYCH LAMINO®

Skoncentrowany, rozpuszczalnikowy impregnat najwyższej jakości do powierzchni brukowych. Intensyfikuje kolor, wzmacnia powierzchnię tworząc dodatkową powłokę odporną na ścieranie, nadaje powierzchni połysk. Dodatkowo zabezpiecza przed wchłanianiem trudnych do usunięcia zabrudzeń. Może być użyty do powierzchni LAMINO® Perlon® w formie zaprawek pokrywających uszkodzenia punktowe lub do powierzchniowego pokrycia w przypadku rozległych uszkodzeń.



RENOVATOR RENOX

WODOROZCIĘCZALNY IMPREGNAT DO KOSTKI BRUKOWEJ

Skoncentrowany, wodorozcieńczalny impregnat bardzo wysokiej jakości i trwałości z filtrem UV, służący do impregnacji wszelkiego rodzaju kostek i płyt brukowych różnych producentów. Utrwala kolor, wzmacnia powierzchnię, jednocześnie nie tworząc dodatkowej powłoki. Zabezpiecza przed wchłanianiem trudnych do czyszczenia zabrudzeń, w tym olejowych, ułatwia utrzymanie czystości poprzez łatwe zmywanie.



RENOVATOR NATURAL

IMPREGNAT DO PŁYT TARASOWYCH, OGRODOWYCH I KAMIENI DEKORACYJNYCH

Renovator NATURAL przeznaczony jest do impregnacji wyrobów betonowych takich jak płyty tarasowe, kostki brukowe oraz płyty i kamienie ściennie wykonane z keramzytobetonu i gipsu. Jest to impregnat oparty na mieszaninie małocząsteczkowych substancji aktywnych o połączonym działaniu wzmacniającym i hydrofobizującym powierzchnię.

PRODUKTY DOPASOWANE DO TWOICH POTRZEB

TYPY POWIERZCHNI **PRESTIGE**



PRESTIGE®

Produkty Prestige to powierzchnie poddawane procesom uszlachetniającym. Kreują one przede wszystkim zindywidualizowany design, wartość, estetykę i funkcjonalność zabudowy. Są to powierzchnie dla najbardziej wymagających projektantów i użytkowników.

Należą do nich: RUSTICAL®, HERMETIC, LAMINO, MICRO-TEC, SATINO, POLERYT®, METALIC, TERAZZO®, TERATEC, NATURYT®, WET CAST.

Ochrona powierzchni:

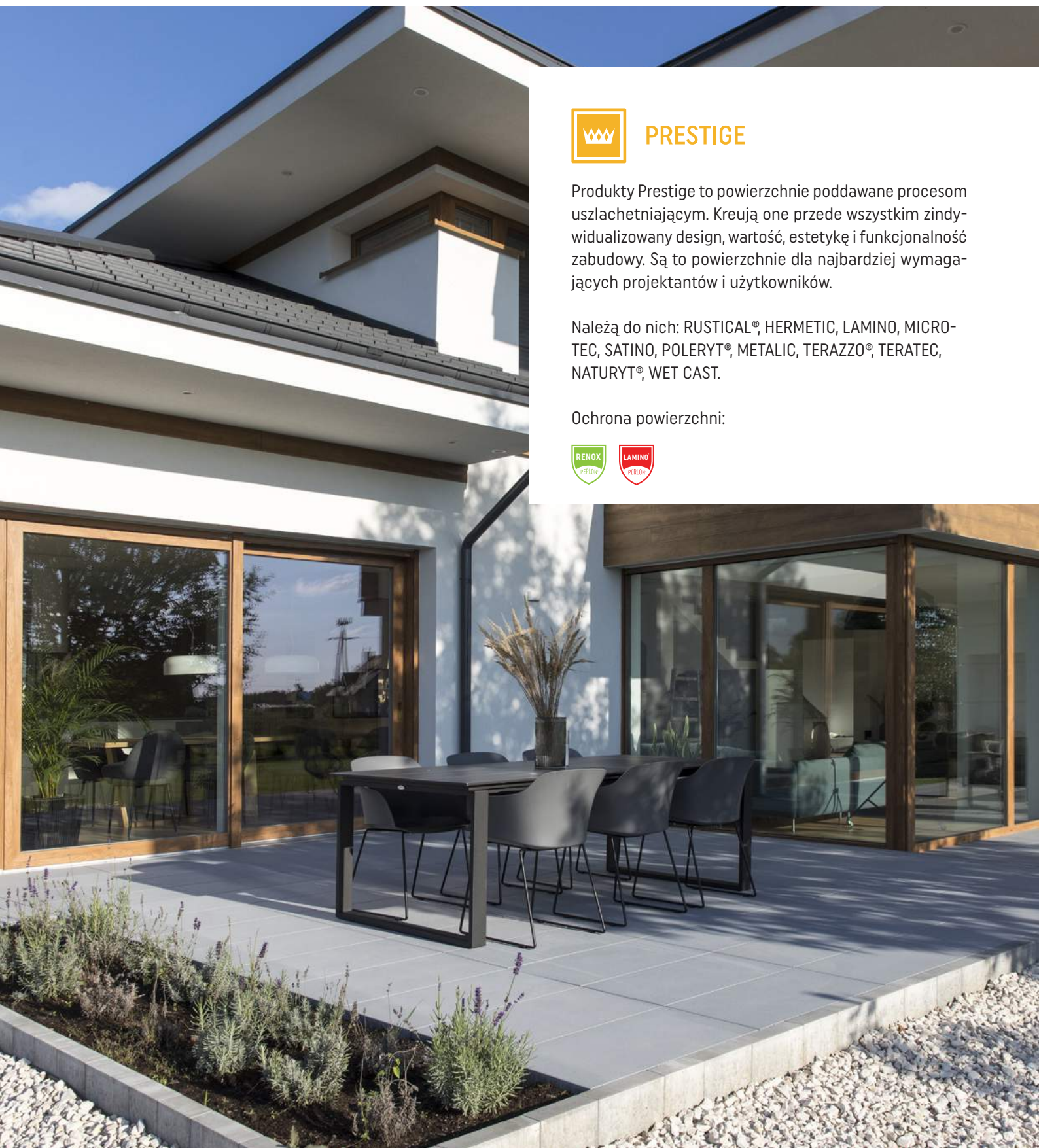

TYPY POWIERZCHNI **PRESTIGE NR 1 NA RYNKU**

RUSTICAL®

Obróbka poprzez śrutowanie ukazuje piękno częściowo odkrytych drobnoziarnistych kruszywek szlachetnych. Powierzchnie posiadają naturalną kolorystykę oraz drobną, lekko chropowatą teksturę. W porównaniu do powierzchni płukanych są bardziej lite, znacznie delikatniejsze, łatwe do utrzymania w czystości. Zabezpieczone są powłoką RENOX PERLON®.



graniton biały



graniton szary jasny



graniton szary



graniton szary ciemny

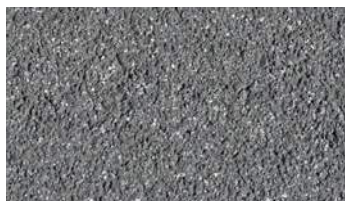

graniton stalowy



sjenit biały



sjenit szary jasny



sjenit szary

SATINO

Obróbka przez delikatne piaskowanie i szczotkowanie drobnoziarnistego betonu z dodatkiem miki. Wyroby uzyskują delikatne, gładkie utrzymane w jednym tonie kolorystycznym lekko odbłyśkujące na ziarnach miki powierzchnie. Zabezpieczone są powłoką RENOX perlon®.



greso białe

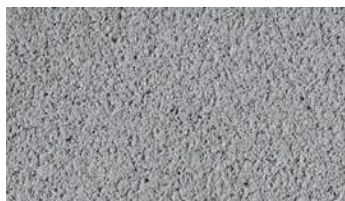

greso szare jasne



greso szare organic



greso stalowe

TERATEC

Technika obróbki polegająca na szlifowaniu, a następnie piaskowaniu powierzchni. Delikatnie szorstka tekstura z wyeksponowanymi poprzez szlifowanie ziarnami kruszyw szlachetnych. Staranne połączenie tych kruszyw z osnową daje wrażenie wyrobów naturalnych. Ochrona LAMINO® PERLON® zabezpiecza przed zabrudzeniem również jasne kolory.



granit jasny

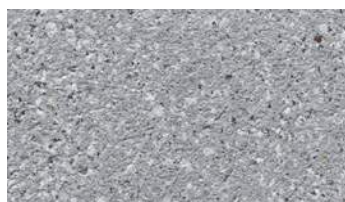

granit szary jasny



granit szary organic

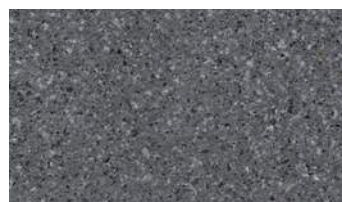

granit stalowy

TERATEC

Technika obróbki polegająca na szlifowaniu, a następnie piaskowaniu powierzchni. Delikatnie szorstka tekstura z wyeksponowanymi poprzez szlifowanie ziarnami kruszyw szlachetnych. Staranne połączenie tych kruszyw z osnową daje wrażenie wyrobów naturalnych.



granit jasny



granit szary jasny



granit szary organic

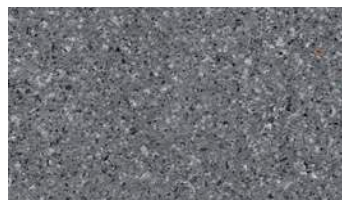

granit stalowy

Obróbka szcztokowania diamentowego polegająca na frezowaniu i polerowaniu powierzchniowemu. W efekcie powierzchnie są bardziej wygładzone, a zarazem przeciwpoślizgowe.



selecto bialo-szaro-granitowe

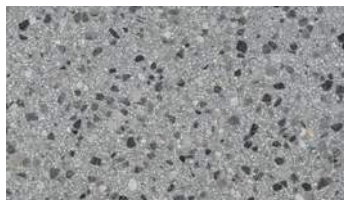

selecto szare jasne

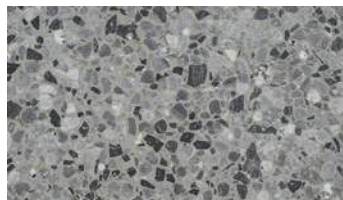

selecto szaro-stalowe



selecto stalowo-szare otoczak



granit jasny



granitoid



granit szary jasny



granit szary organic



granit stalowy

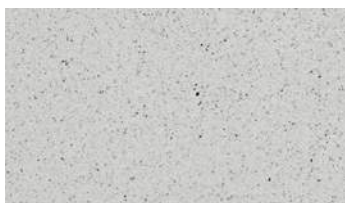

delicate biale



delicate szare jasne



delicate szare organic

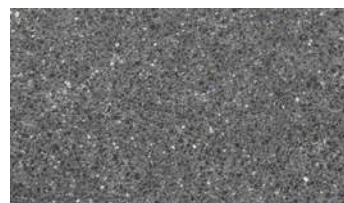

delicate stalowe



dioryt jasny



dioryt szary jasny



dioryt szary organic



dioryt stalowy



granodioryt jasny



granodioryt szary jasny



granodioryt szary organic



granodioryt stalowy

TYPY POWIERZCHNI **PRESTIGE** KREATYWNOŚĆ, INNOWACYJNOŚĆ, DESIGN

TERAZZO®

Obróbka szlifowania ukazująca nie tylko drobne ziarna kruszyw szlachetnych, ale także szlify grubych frakcji, tworząc lastryko najwyższej próby, do złudzenia przypominając naturalne pierwowzory granitów i gresów.



granit jasny



granitoid



granit szary jasny



granit szary organic



granit stalowy

MICROTEC

Obróbka szczotkowania wgłębno. Szorstka mikroziarnista tekstura o intensywnym wybarwieniu.

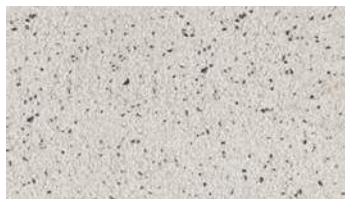

tytan biały



tytan kremowy



tytan szary jasny



tytan stalowy

METALIC COLOR

Technika nadawania powierzchni metalizowanego charakteru, tworząca zaskakujące efekty optyczne w zależności od oświetlenia i kierunku obserwacji.



perła srebrno-stalowa



perła stalowo-srebrna



perła stalowo-antracytowa

TYPY POWIERZCHNI **PRESTIGE**

COLOR-MAX® 

Technika wzmacniania kolorystyki powierzchni. Trwała, pełna, monochromatyczna kolorystyka o maksymalnym wybarwieniu. Czarny kolor uzyskuje szczególną siłę.



szary jasny



szary ciemny



karbon

NATURYT® 

Technika nadawania powierzchniom podobieństwa do naturalnych wzorców poprzez połączenie technik kształtowania podłoża, barwienia i zabezpieczania objętościowego i powierzchniowego. Zabezpieczone są powłoką LAMINO® PERLON®.



deska beżowa



marmur beżowy



deska szaro-stalowa



kwarcyt szary

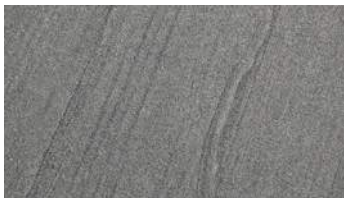

piaskowiec stalowy



marmur stalowy



deska brąz ciemny



marmur brąz ciemny



marmur biały



trawertyn beżowy jasny



marmur szary jasny

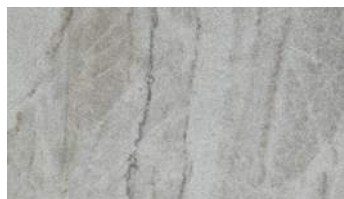

marmur szaro-beżowy



granit szaro-stalowy

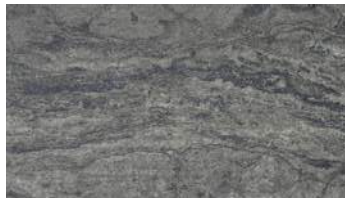

marmur szary ciemny



granit stalowy



kwarcyt stalowy

TYPY POWIERZCHNI **PRESTIGE**

COLOR-MIX®

Faktura naturalnego kamienia w połączeniu z delikatnie przenikającymi się kolorami lub pełną, monochromatyczną kolorystyką nadaje płytę nowoczesną i elegancką formę.



dolomit jasnokremowy



dolomit szary jasny



dolomit szary ciemny



dolomit brązowy

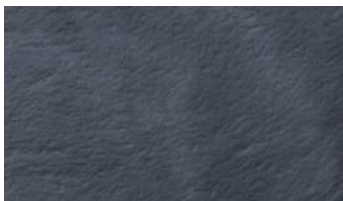

dolomit stalowy

COLOR-MIX®

Kolory podstawowe przenikają się pasmowo na losowo wybranych elementach, a ułożona z nich nawierzchnia stanowi wyjątkowo dynamiczną kompozycję. Powierzchnie o zwiększonej intensywności i trwałości koloru.



pastelowa harmonia

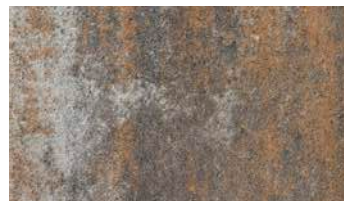

wapień muszlowy



wapień szpizowy



brąz ziemi



wapień biało-szary

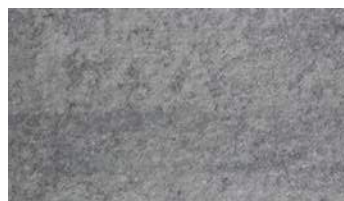

wapień szary



wapień dewoński

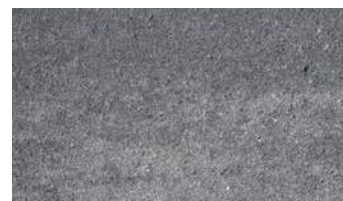

wapień stalowy



brąz jasny



brąz ciemny



wapień szary



wapień stalowy

TYPY POWIERZCHNI **PRESTIGE**

WET CAST 

Technika uzyskiwania bardzo dokładnych replik, do złudzenia przypominających naturalne wzorce: skały, deski itp. poprzez odlewanie w precyzyjnie ukształtowanych elastycznych formach.



biały

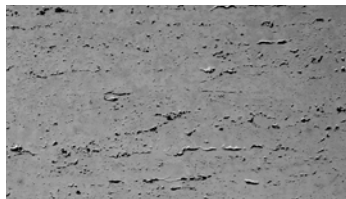

szary ciemny



piaskowo-beżowy

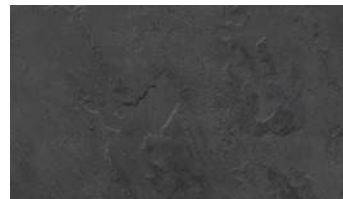

stalowy



piasek pustyni

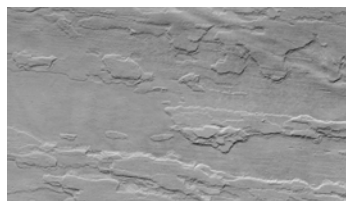

kamienna szarość



biały



brąz jasny



brąz patyna

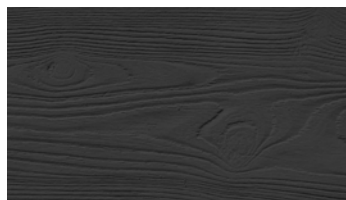

stalowy



krem prowansalski



słoneczny brzeg

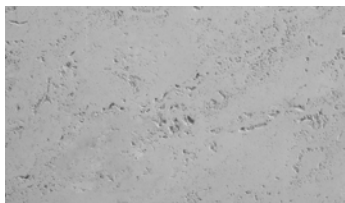

kamienna szarość

UNI SPLIT® / UNI SPLIT® ANTIC



Łupanie wyrobów ukazuje ich wewnętrzne struktury nawiązujące kolorystyką i formą do łamanych skał występujących w przyrodzie. Posiadają ochronę HYDROSTOP®. Produkty Uni Split® Antic poddane są dodatkowej obróbce obtłukiwania, łagodzącej ostre krawędzie, nadającej nowych wartości optycznych murkom ogrodowym UNI SPLIT®.



piaskowiec żółty

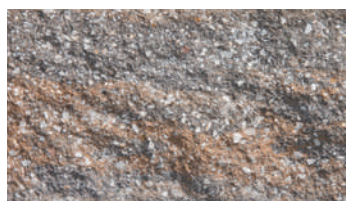

brekcja muszlowa



brekcja spizowa



brekcja kamienna



brekcja karbon



biały



czarny

PRODUKTY DOPASOWANE DO TWOICH POTRZEB

TYPY POWIERZCHNI UNI DECOR

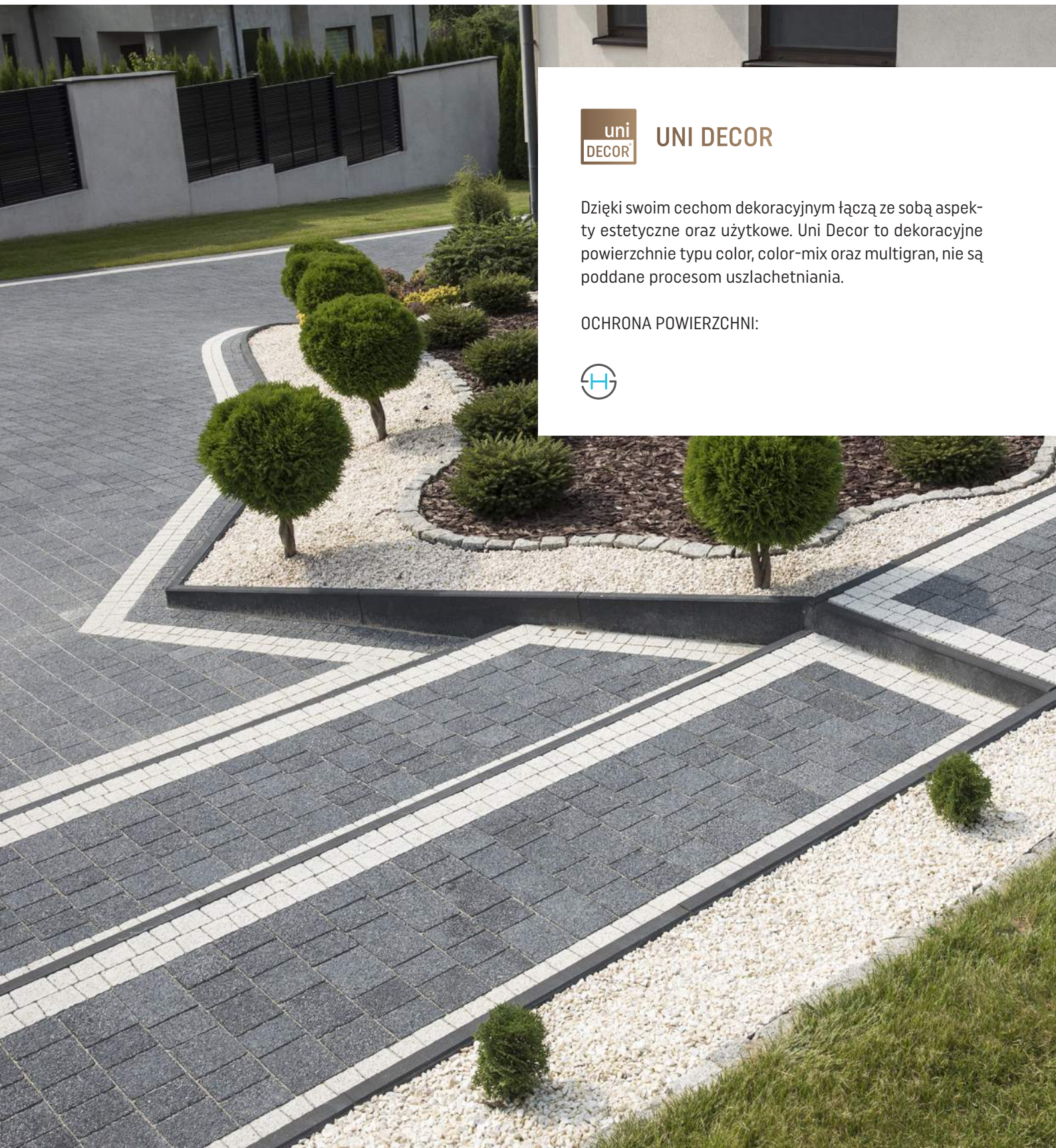

UNI DECOR

Dzięki swoim cechom dekoracyjnym łączą ze sobą aspekty estetyczne oraz użytkowe. Uni Decor to dekoracyjne powierzchnie typu color, color-mix oraz multigran, nie są poddane procesom uszlachetniania.

OCHRONA POWIERZCHNI:



TYPY POWIERZCHNI UNI DECOR

MULTIGRAN®

Wymywanie wodą zaczynu cementowego odkrywa przepiękną kompozycję barw kruszyw szlachetnych (granit, kwarc, marmur, bazalt), uwypukloną przez impregnację.



kokos



sjenit



grano żółte

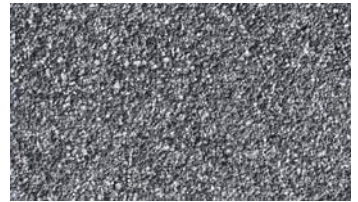

grano czarne

HYDROPLUS® **HYDROplus®**

HYDROplus® posiada wierzchnią oraz konstrukcyjną warstwę betonu o wysokiej przepuszczalności wody. Wierzchnia warstwa posiada szorstką, jednorodną i estetyczną powierzchnię.



wapień muszlowy



wapień dewoński



szary



stalowy

COLOR-MIX®

Kolory podstawowe przenikają się pasmowo na losowo wybranych elementach, a ułożona z nich nawierzchnia stanowi wyjątkowo dynamiczną kompozycję.



pastelowa harmonia



wapień muszlowy



cappuccino



brąz ziemi



wapień spizowy



brąz kasztanowy



wapień biało-szary



wapień szary



wapień dewoński



wapień kamienny

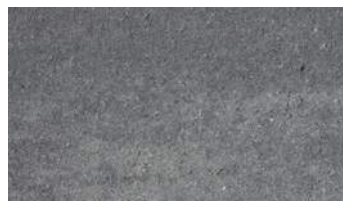

wapień stalowy



wapień antracytowy

TYPY POWIERZCHNI UNI DECOR

ANTIC® 

Nieregularne, obtłuczone obite krawędzie i naroża oraz powierzchnia licowa dają efekt postarzanych, łamanych wyrobów naturalnych. Wyroby barwione są w całej masie.



piaskowiec beżowy



brąz ziemi



grafit



STANDARD

Produkty STANDARD posiadają formy dostosowane do podstawowych, ściśle określonych funkcji użytkowych, spełniając wysokie kryteria sprawności i efektywności technicznej. Posiadają podstawową kolorystykę oraz wzornictwo.

TYPY POWIERZCHNI STANDARD

COLOR® 

Klasyczna, monochromatyczna kolorystyka.

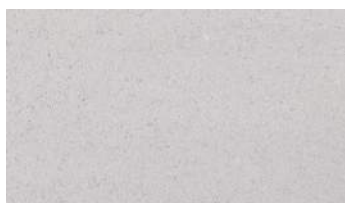

biały



szary

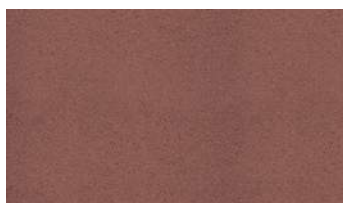

czerwony

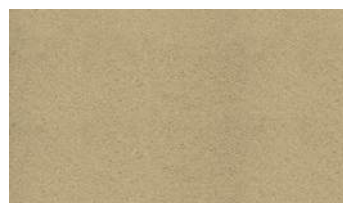

żółty

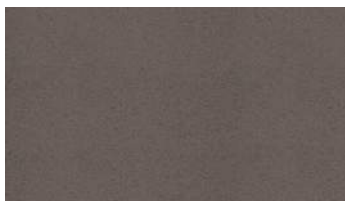

brązowy



grafit

39-LAT DOŚWIADCZENIA

KOMPLEKSOWA OFERTA

Marzenia o własnym domu czy nowej inwestycji powinny obejmować również zagospodarowanie terenu wokół niego. Ten niezwykle istotny element to wizytówka nas samych. Funkcjonalne i estetyczne zaprojektowanie ogrodu, ścieżek, alejek spacerowych i podjazdu musi opierać się na sprawdzonych, a jednocześnie nowoczesnych produktach do zabudowy. Tworząc ofertę Bruk-Bet® cały czas mamy na uwadze powyższe aspekty. Dążymy do tego, żeby nasza oferta była kompleksowa, a produkty ze sobą współgrały stylistycznie oraz kolorystycznie.



Chcąc uzyskać ciekawy efekt aranżacji otoczenia domu, trzeba zadbać o jedność stylu, kolorystyki i zastosowanych materiałów wykończeniowych. Najłatwiej osiągnąć to korzystając z produktów firmy, która posiada komplementarną ofertę. Płyty tarasowe czy brukowe, schody do domu, murki dzielące ogród na strefy, powinny ze sobą współgrać, być spójne wzorniczo. Dopiero, kiedy nasza przestrzeń zostanie tak zagospodarowana można pomyśleć o uzupełnieniu jej roślinnością, która w połączeniu z elementami architektury stworzy niesamowity ogród.

Oferujemy szeroki wybór kostek, wielkoformatowych płyt brukowych oraz płyt tarasowych, które świetnie nadają się na taras lub podjazd do domu. Dzięki szerokiej gamie kolorystycznej i różnym rodzajom wykończeń powierzchni z łatwością będą Państwo mogli połączyć poszczególne produkty. W naszej ofercie znajdują się również murki, palisady, obrzeżenia oraz stopnie schodowe, które pozwolą na eleganckie i komplementarne wykończenie wokół nawierzchni brukowanych.

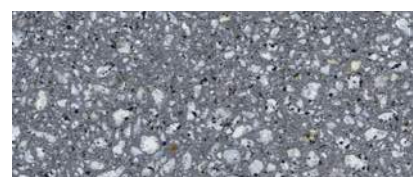
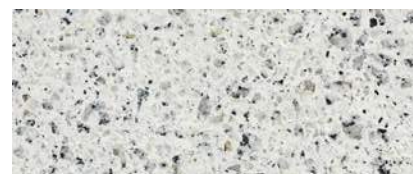

Stylistyczne dopasowanie kompletnych zestawów wyrobów z poszczególnych linii produktowych nie tylko umożliwi kreatywne projektowanie przestrzeni, ale gwarantuje doskonały efekt końcowy każdej realizacji.

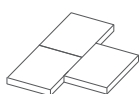

PŁYTY TARASOWE

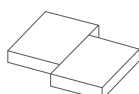

**KOSTKI I PŁYTY
BRUKOWE**

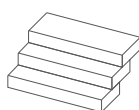

STOPNIE SCHODOWE



**PALISADY
I OBRZEGOWANIA**

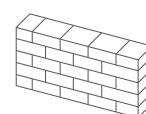

OGRODZENIA

NOWY WYMIAR FOTOWOLTAIKI

Bruk-Bet Fotowoltaika® jest częścią spółki BRUK-BET, która działa w branży budowlanej od niemal 40 lat. Nasza historia to ciągły rozwój oparty na licznych inwestycjach w nowe technologie i najwyższej jakości produkty. Od 2011 roku prężnie działamy w branży odnawialnych źródeł energii, z dumą rozwijając naszą działalność nie tylko w Polsce, ale i za granicą. Nasze moduły fotowoltaiczne utożsamiane są z solidnością i trwałością, ciesząc się zaufaniem Klientów na całym świecie. Jesteśmy największym producentem modułów PV na rynku fotowoltaiki w Polsce. Mając na uwadze zmieniające się trendy rynkowe, systematycznie poszerzamy swoją ofertę pod kątem jakości i innowacyjności. Nie boimy się wyzwań, a determinacja w połączeniu z wyspecjalizowaną wiedzą pozwalają nam tworzyć produkty zaawansowane technologicznie, odpowiadające standardom nowoczesnej architektury.

**Przęsła
fotowoltaiczne**



**Carpory
fotowoltaiczne**



**Balustrady
fotowoltaiczne**

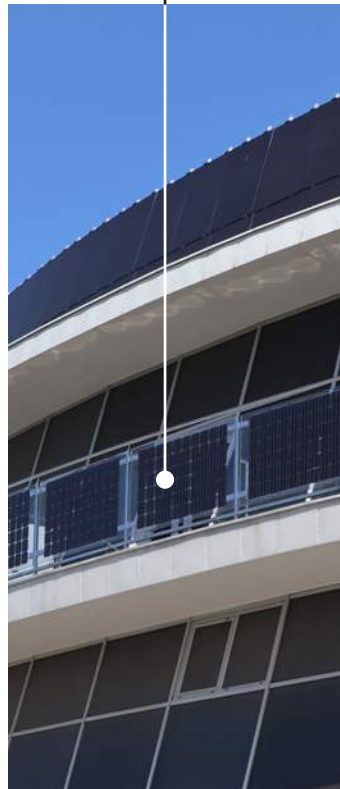

**Ławki
fotowoltaiczne**

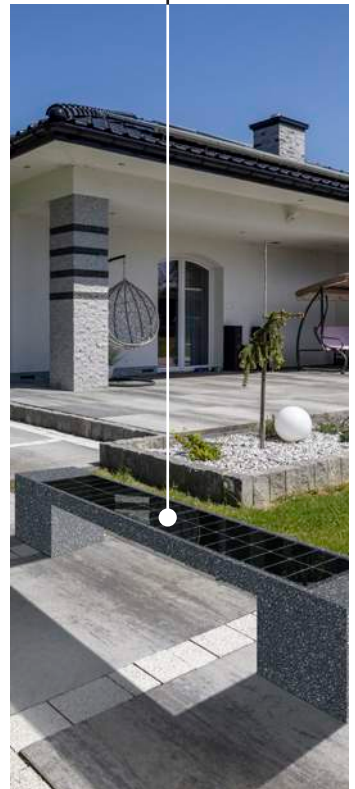

Będąc częścią zmieniającego się świata, jako odpowiedzialny producent modułów fotowoltaicznych, od 12 lat przyczyniamy się do poprawy środowiska naturalnego, umożliwiając dostęp do czystej i taniej energii. Wierzymy w etyczne praktyki produkcyjne, dlatego materiały wchodzące w skład modułów PV poddajemy kilkustopniowej kontroli jakości. Stawiamy na zrównoważony rozwój, a nasza produkcja oparta jest na technologii przyjaznej dla środowiska. Wprowadzając moduły PV na rynek zapewniamy również możliwość ich późniejszej utylizacji przez Organizację Odzysku Sprzętu Elektrycznego. Wszystko to odzwierciedla nasze zaangażowanie w dostarczanie produktów, które przyczyniają się do rozwój technologicznego, jednocześnie chroniąc środowisko i ludzi.

W nowej linii produktowej – Garden Harmony, oferujemy rozwiązania mające zastosowanie w architekturze zarówno ogrodowej jak i miejskiej. Należą do nich przeszły, carporty oraz ławki fotowoltaiczne, których funkcjonalność doskonale wpisuje się w koncepcję zrównoważonego i ekologicznego budownictwa.

Minimalistyczne struktury w połączeniu z wykorzystaniem technologii fotowoltaicznej, tworzą niepowtarzalne produkty, które dodatkowo generują energię elektryczną ze słońca na potrzeby własne.

Linia Garden Harmony wychodzi naprzeciw entuzjastom nowoczesnych technologii i miłośników design-u. Jest doskonałym uzupełnieniem oferty produktów betonowych a jednocześnie pozwala na obniżenie kosztów za energię elektryczną.



GARDEN HARMONY

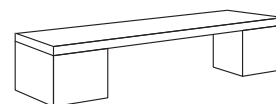
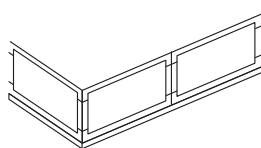
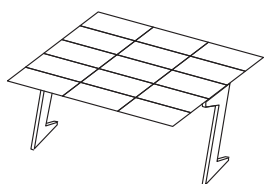
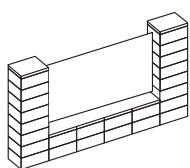



GARDEN HARMONY

 **BRUK-BET®**
FOTOWOLTAIKA

Bruk-Bet jako najdłużej działający producent modułów fotowoltaicznych w Polsce opracował nową linię produktową - Garden Harmony. Linia łączy dopracowany, staranny design z doświadczeniem technologicznym spółki z zakresu fotowoltaiki. Moduły szkło-szkło Bruk-Bet Fotowoltaika® oparte są na ogniwach bifacialnych (dwustronnie aktywnych) w technologii N-type, które znajdują szerokie zastosowanie w zrównoważonej architekturze ogrodowej oraz miejskiej. Jednym z głównych założeń stojących za linią jest uzyskanie harmonii pomiędzy przyrodą a materiałami architektonicznymi, które przetwarzają energię słoneczną na energię elektryczną bez negatywnego oddziaływania na środowisko naturalne.

PRZĘŚLA FOTOWOLTAICZNE DLA ELEMENTÓW OGRODZENIOWYCH I BALUSTRAD

Przęsła fotowoltaiczne składające się z modułów wyjątkowo odpornych na warunki atmosferyczne, dodatkowo są wolne od degradacji wywołanej światłem – LID. Wysoka wydajność ogniw N-type oraz aktywna powierzchnia tylna i przednia zwiększają uzyski modułów. Jest to doskonała alternatywa dla popularnych instalacji montowanych na dachach budynków. Wysoka wydajność modułów i stały uzysk gwarantowany jest przez 25 lat.

CARPORT FOTOWOLTAICZNY

Wiata parkingowa przeznaczona dla nowoczesnej architektury, bazująca na energii elektrycznej z fotowoltaiki. Produkt umożliwia łatwe skalowanie i rozbudowę o kolejne stanowiska. Wysokiej jakości komponenty oraz wytrzymałość na obciążenie wiatrem czy śniegiem. Możliwość wykorzystania również jako zadaszenie dla rowerów, motocykli czy osłona małego basenu.

ŁAWKI FOTOWOLTAICZNE

Ławki fotowoltaiczne o wyjątkowym designie to harmonijne połączenie klasyki z nowoczesnością. Tradycyjne rozwiązania dzięki zastosowaniu paneli fotowoltaicznych idealnie wpisują się w koncepcję smart city, mogą stanowić również prywatną przestrzeń do wypoczynku. Ławka fotowoltaiczna z linii Garden Harmony wykonana jest z wysokiej jakości materiałów, ma solidną konstrukcję a dodatkowo posiada funkcję ładowania poprzez indukcyjną.

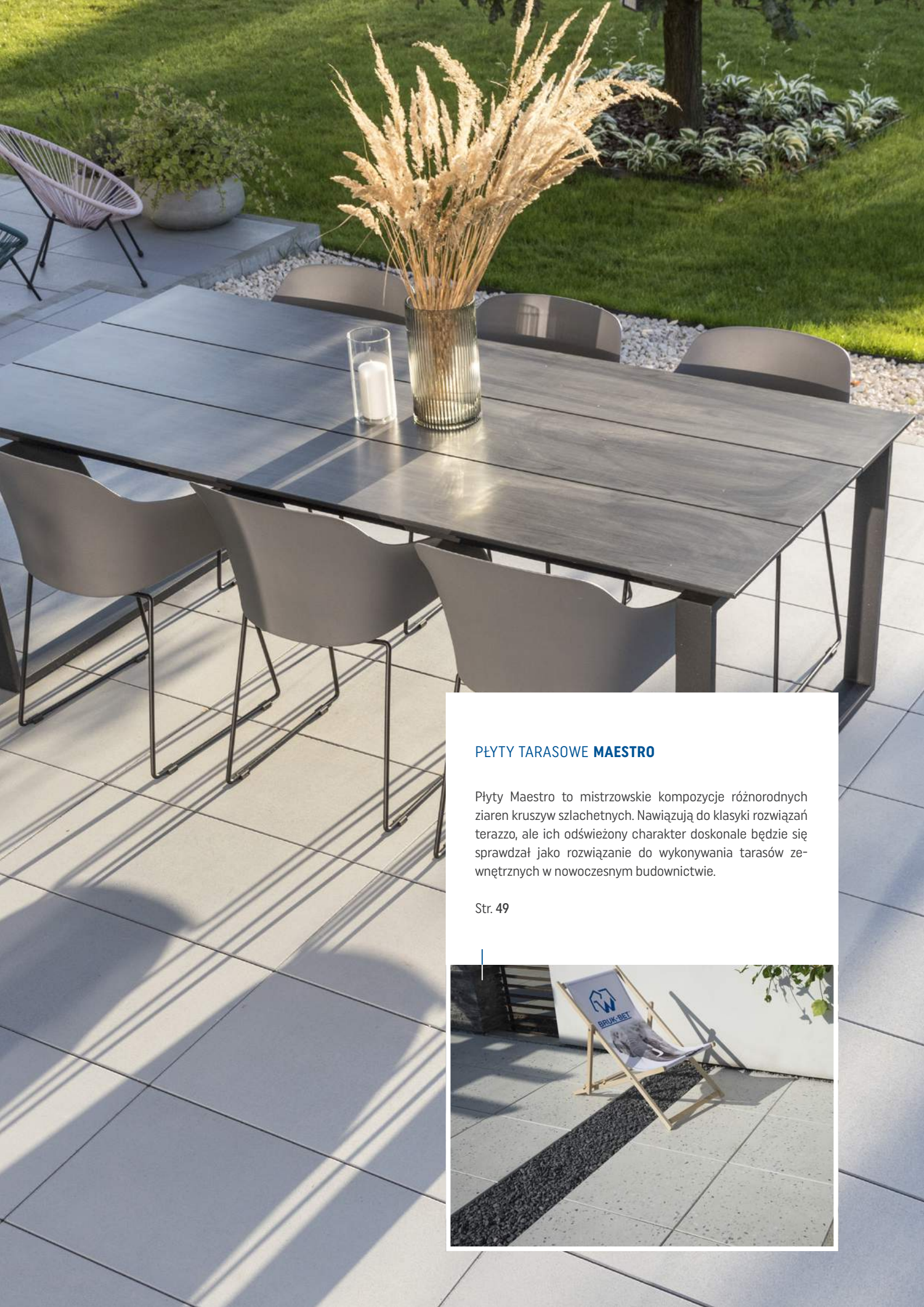

PŁYTY TARASOWE MAESTRO

Płyty Maestro to mistrzowskie kompozycje różnorodnych ziaren kruszyw szlachetnych. Nawiązują do klasyki rozwiązań terazzo, ale ich odświeżony charakter doskonale będzie się sprawdzał jako rozwiązanie do wykonywania tarasów zewnętrznych w nowoczesnym budownictwie.

Str. 49



PŁYTY TARASOWE REALIT®

Płyty tarasowe Realit® to repliki płyt ciętych z naturalnych bloków skalnych. Efekt ten uzyskiwany jest poprzez wyeksponowanie struktury kruszyw oraz nadanie im niemal rzeczywistej kolorystyki. Płyty te spełniają wszystkie wymagania dla osób ceniących trwałość i bliski realiom charakter nawierzchni.

Str. 50



PŁYTY TARASOWE ARCHITECT®

Płyty Architect podkreślają znaczenie koloru i czystej, przejrzystej formy. Z jednej strony podkreślają prymat bryły i oryginalny design budynku, z drugiej same w sobie stanowią element ozdobny, delikatne piękno. Dzięki zwartej powierzchni z wyeksponowaniem bardzo drobnych ziarenek kruszyw szlachetnych pozwalają uzyskać ulubiony przez architektów efekt szlachetności.

Str. 52



PŁYTY TARASOWE I OGRODOWE

48	Rezydencja
49	Maestro
50	Realit®
52	Architect®
53	Romantica®
54	Profit
56	Fuga żywiczna prestige
57	Wsporniki do płyt tarasowych
58	Novator®
59	Romalit®
60	Kwarcyt®
61	Trawertyn
62	Kamień Ciosany
63	Deska Ogrodowa
64	Drewno Ogrodowe Altus
65	Parkiet Ogrodowy
66	Finezja®
67	Planta
68	Trawertyn Kwartet
68	Kavero®
69	Przełom Skalny

NATURYT®
MARMUR BEŻOWY

REZYDENCJA

gr. **3,8**



PŁYTY POJEDYNCZE			Ilość warstw na palecie	
Wymiary [cm]*	40x80	60x60		1
Ilość na palecie [szt.]	29	29		
Ilość na palecie [m ²]	9,28	10,44		
Waga palety [t]	0,835	0,940		

PAKIET - 8 szt. (najmniejsza jednostka sprzedażowa)			Ilość warstw na palecie	
Wymiary [cm]*	40x80	60x60		8
Ilość na palecie [szt.]	8	8		
Ilość na palecie [m ²]	2,56	2,88		
Waga palety [t]	0,23	0,259		

NATURYT®



Format [cm]		Cena netto [PLN]	Cena brutto [PLN]	
40x80	szt.	65,60	80,69	
60x60		73,80	90,77	
TARNÓW				



marmur beżowy
[N08]



marmur biały
[N20]

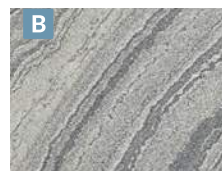

kwarcyt szary
[N10]

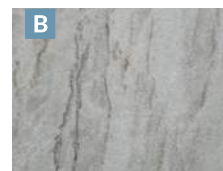

marmur szaro-beżowy
[N09]

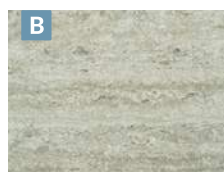

trawertyn beżowy
jasny [N18]



piaskowiec stalowy
[N16]

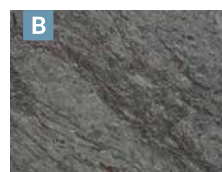

marmur stalowy
[N15]

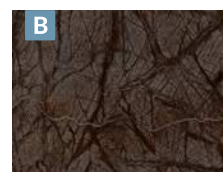

marmur brąz ciemny
[N14]

Produkt sprzedawany na palecie bezzwrotnej. Cena palety: 1 zł netto.

*Wymiar nominalny płyt jest o 3 mm mniejszy



POLERYT
SELECTO BIAŁO-SZARO-GRANITOWE

MAESTRO

gr. **3,8**



PŁYTY POJEDYNCZE			Ilość warstw na palecie
Wymiary [cm]*	40x80	60x60	1
Ilość na palecie [szt.]	29	29	
Ilość na palecie [m ²]	9,28	10,44	
Waga palety [t]	0,835	0,940	

PAKIET - 8 szt. (najmniejsza jednostka sprzedażowa)			Ilość warstw na palecie
Wymiary [cm]*	40x80	60x60	8
Ilość na palecie [szt.]	8	8	
Ilość na palecie [m ²]	2,56	2,88	
Waga palety [t]	0,23	0,259	

POLERYT®



Format [cm]		Cena netto [PLN]	Cena brutto [PLN]	
40x80	szt.	59,20	72,82	
60x60		63,00	77,49	
TARNÓW				



selecto
biało-szaro-granitowe
[Y15]

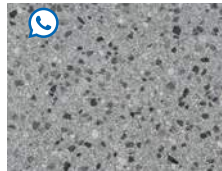

selecto szare jasne
[Y06]

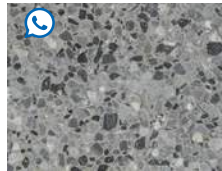

selecto szaro-stalowe
[Y13]



selecto
stalowo-szare otoczak
[Y14]

Produkt sprzedawany na palecie bezzwrotnej. Cena palety: 1 zł netto.

*Wymiar nominalny płyt jest o 3 mm mniejszy

*Opis techniczny powierzchni PRESTIGE znajduje się w warunkach gwarancji na str. 161-162



PÓLERYT
GRANIT SZARY JASNY

REALIT®

gr. **3,8**



PŁYTY POJEDYNCZE			Ilość warstw na palecie
Wymiary [cm]*	40x80	60x60	1
Ilość na palecie [szt.]	29	29	
Ilość na palecie [m ²]	9,28	10,44	
Waga palety [t]	0,835	0,940	

PAKIET - 8 szt. (najmniejsza jednostka sprzedażowa)			Ilość warstw na palecie
Wymiary [cm]*	40x80	60x60	8
Ilość na palecie [szt.]	8	8	
Ilość na palecie [m ²]	2,56	2,88	
Waga palety [t]	0,23	0,259	

TERAZZO®



Format [cm]		Cena netto [PLN]	Cena brutto [PLN]	
40x80	szt.	60,48	74,39	
60x60		68,04	83,69	
TARNÓW				



granit jasny [T08]



granitoid [T00]



granit szary jasny [T03]



granit szary organic [Y09]



granit stalowy [T07]

Produkt sprzedawany na palecie bezzwrotnej. Cena palety: 1 zł netto.

*Wymiar nominalny płyt jest o 3 mm mniejszy

*Opis techniczny powierzchni PRESTIGE znajduje się w warunkach gwarancji na str. 161-162

www.bruk-bet.pl



POLERYT
GRANIT STALOWY

REALIT®

POLERYT®



Format [cm]		Cena netto [PLN]	Cena brutto [PLN]	
40x80	szt.	59,20	72,82	
60x60		63,00	77,49	
		TARNÓW		



granit jasny [Y08]

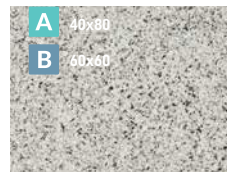

granitoid [Y00]

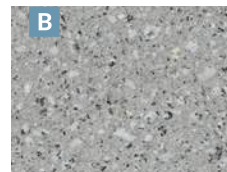

granit szary jasny [Y03]



granit szary organic [Y09]



granit stalowy [Y07]

Produkt sprzedawany na palecie bezzwrotnej. Cena palety: 1 zł netto.

*Wymiar nominalny płyt jest o 3 mm mniejszy

*Opis techniczny powierzchni PRESTIGE znajduje się w warunkach gwarancji na str. 161-162

POLERYT
DELICATE BIAŁE

ARCHITECT®

gr. **3,8**



PŁYTY POJEDYNCZE			Ilość warstw na palecie	
Wymiary [cm]*	40x80	60x60		1
Ilość na palecie [szt.]	29	29		
Ilość na palecie [m ²]	9,28	10,44		
Waga palety [t]	0,835	0,940		

PAKIET - 8 szt. (najmniejsza jednostka sprzedażowa)			Ilość warstw na palecie	
Wymiary [cm]*	40x80	60x60		8
Ilość na palecie [szt.]	8	8		
Ilość na palecie [m ²]	2,56	2,88		
Waga palety [t]	0,23	0,259		

POLERYT®



Format [cm]	Cena netto [PLN]	Cena brutto [PLN]	
40x80	59,20	72,82	
60x60			
TARNÓW			



delicate białe
[Y40]



delicate szare organic
[Y49]

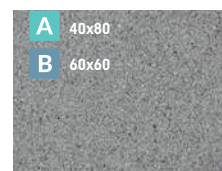

delicate szare jasne
[Y43]



delicate stalowe
[Y47]

Produkt sprzedawany na palecie bezzwrotnej. Cena palety: 1 zł netto.

*Wymiar nominalny płyty jest o 3 mm mniejszy

COLOR-MIX®
DOLOMIT JASNOKREMOWY

ROMANTICA®

gr. 4



PŁYTY POJEDYNCZE			Ilość warstw na palecie
Wymiary [cm]*	40x80	60x60	
Ilość na palecie [szt.]	27	27	
Ilość na palecie [m²]	8,64	9,72	
Waga palety [t]	0,778	0,875	

PAKIET - 8 szt. (najmniejsza jednostka sprzedażowa)			Ilość warstw na palecie
Wymiary [cm]*	40x80	60x60	
Ilość na palecie [szt.]	8	8	
Ilość na palecie [m²]	2,56	2,88	
Waga palety [t]	0,23	0,259	

COLOR-MIX®

Format [cm]		Cena netto [PLN]	Cena brutto [PLN]	
40x80	szt.	38,40	47,23	
60x60		43,20	53,13	
TARNÓW				



dolomit jasnokremowy

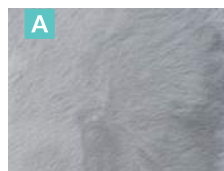

dolomit szary jasny

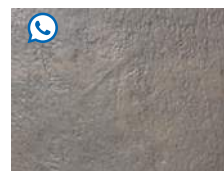

dolomit brązowy



dolomit szary ciemny

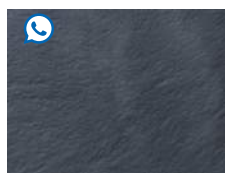

dolomit stalowy

COLOR

Format [cm]		Cena netto [PLN]	Cena brutto [PLN]	
40x80	szt.	28,80	35,42	
60x60		32,40	39,85	
TARNÓW				



szary

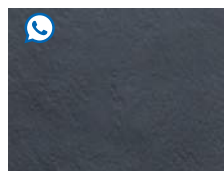

antracytowy

Produkt sprzedawany na palecie bezzwrotnej. Cena palety: 1 zł netto.

*Wymiar nominalny płyt jest o 3 mm mniejszy

Wahanie kolorystyki betonowych płyt tarasowych w trakcie użytkowania jest zjawiskiem naturalnym, które może wystąpić podczas okresu eksploatacji płyt pod wpływem czynników atmosferycznych. Jest to proces naturalny i wynika z fizykochemicznych procesów podczas dojrzewania betonu oraz lokalnych warunków środowiskowych w jakich płyty są użytkowane. Zaleca się regularną impregnację płyt preparatem Renovator Lamino.

*Opis techniczny powierzchni PRESTIGE znajduje się w warunkach gwarancji na str. 161-162



PROFIT®

COLOR-MIX®
DOLOMIT ORZECHOWY JASNY

gr. 4



PŁYTY POJEDYNCZE		Ilość warstw na palecie
Wymiary [cm]*	60x60	1
Ilość na palecie [szt.]	27	
Ilość na palecie [m ²]	9,72	
Waga palety [t]	0,875	

PAKIET - 8 szt. (najmniejsza jednostka sprzedażowa)		Ilość warstw na palecie
Wymiary [cm]*	60x60	8
Ilość na palecie [szt.]	8	
Ilość na palecie [m ²]	2,88	
Waga palety [t]	0,230	

COLOR-MIX®

Format [cm]	Cena netto [PLN]	Cena brutto [PLN]	
60x60	43,20	65,35	
TARNÓW			



dolomit
orzechowy jasny



dolomit
cynamonowy



dolomit
brązowy ciemny



dolomit
stalowy

COLOR

Format [cm]	Cena netto [PLN]	Cena brutto [PLN]	
60x60	32,40	39,85	
TARNÓW			



biały



antracytowy

Produkt sprzedawany na palecie bezzwrotnej. Cena palety: 1 zł netto.

*Wymiar nominalny płyt jest o 3 mm mniejszy

Wahanie kolorystyki betonowych płyt tarasowych w trakcie użytkowania jest zjawiskiem naturalnym, które może wystąpić podczas okresu eksploatacji płyt pod wpływem czynników atmosferycznych. Jest to proces naturalny i wynika z fizykochemicznych procesów podczas dojrzewania betonu oraz lokalnych warunków środowiskowych w jakich płyty są użytkowane. Zaleca się regularną impregnację płyt preparatem Renovator Lamino.



COLOR
BIAŁY

PROFIT®

gr. 4



NATURYT®



Format [cm]	Cena netto [PLN]	Cena brutto [PLN]	
60x60	73,80	90,77	
szk. TARNÓW			



marmur beżowy
[N08]



marmur biały
[N20]



kwarcyt szary
[N10]

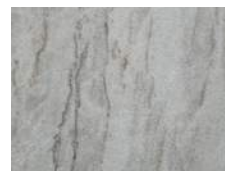

marmur szaro-beżowy
[N09]



trawertyn beżowy
jasny [N18]



piaskowiec stalowy
[N16]



marmur stalowy
[N15]



marmur brąz ciemny
[N14]

Produkt sprzedawany na palecie bezzwrotnej. Cena palety: 1 zł netto.

*Wymiar nominalny płyt jest o 3 mm mniejszy

Wahanie kolorystyki betonowych płyt tarasowych w trakcie użytkowania jest zjawiskiem naturalnym, które może wystąpić podczas okresu eksploatacji płyt pod wpływem czynników atmosferycznych. Jest to proces naturalny i wynika z fizykochemicznych procesów podczas dojrzewania betonu oraz lokalnych warunków środowiskowych w jakich płyty są użytkowane. Zaleca się regularną impregnację płyt preparatem Renovator Lamino.

*Opis techniczny powierzchni PRESTIGE znajduje się w warunkach gwarancji na str. 161-162

Fuga żywiczna PRESTIGE to gotowa do użycia, 1-komponentowa wodoprzepuszczalna fuga żywiczna do spoinowania i renowacji nawierzchni z wyrobów Bruk-Bet takich jak: kostki betonowe, kamień naturalny, płyty tarasowe. Produkt pakowany próżniowo, samoutwardzalny pod wpływem tlenu z powietrza. Do zastosowania na zewnątrz. Zaprawa przeznaczona do fugowania tarasów, ścieżek, chodników, parkingów, podjazdów przydomowych oraz innych powierzchni obciążonych niskim ruchem kołowym i ciągów pieszych.

ZALETY:

- czysta kostka brukowa bez luźnego piasku,
- nie tworzy efektu „zacieków cementowych”,
- fuga odporna na mróz i sól,
- fugi nie przerastają trawą i chwastami,
- oszczędność czasu pracy – szybkie fugowanie.

FUGA ŻYWICZNA PRESTIGE

B

STANDARD [OPAKOWANIE 25 KG]

Cena netto [PLN]	kg	11,60
Cena brutto [PLN]		14,27
Ilość na palecie [szt.]		40



piaskowy biały



piaskowy żółty



szary kamień



bazalt

B

PREMIUM [OPAKOWANIE 25 KG]

Cena netto [PLN]	kg	12,40
Cena brutto [PLN]		15,25
Ilość na palecie [szt.]		32



biały



szary jasny



szary ciemny

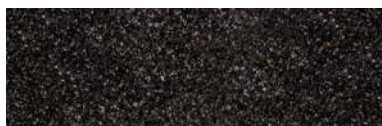

czarny perłowy









ZUŻYCIE:

rozmiar kostki w cm		głębokość fugi	zużycie w kg /m ²	
szerokość	długość	[cm]	3 mm	5 mm
100	100	4	0,46	0,72
60	60	4	0,76	1,20
80	40	4	0,86	1,35
24	16	4	2,38	3,76
15	30	4	2,02	3,19

W przypadku zabudowy nawierzchni na płycie żelbetowej tarasu lub balkonu, płyty posadzkowe mogą być układane przy zastosowaniu wsporników dystansowych. Systemowe wsporniki płytowe Bruk-Bet dostępne są w wersji regulowanej wysokości, ułatwiające dokładne wypoziomowanie płyt lub płaskie o stałej wysokości. Elementem uzupełniającym są elastyczne podkładki wyrównawcze, zwiększające stabilność i wyciszenie nawierzchni.

Krzyżyki dystansowe na wspornikach zapewniają uzyskanie równej szerokości spoiny pomiędzy płytami. Przy płytach skrajnych, krzyżyki należy odpowiednio odciąć umożliwiając, całkowite wsunięcie wsporników pod płyty. Płyty kolejno układamy pasami, kontrolując stabilność podparcia i poziom nawierzchni.

WSPORNIKI DO PŁYT TARASOWYCH **B**

	Wspornik 8 mm	Cena netto [PLN]	6,40	Karton		Wspornik 35 mm	Cena netto [PLN]	10,20	Karton
		Cena brutto [PLN]	7,87	100			Cena netto [PLN]	12,55	60
							Cena brutto [PLN]		
	Wspornik regulowany 40-67 mm	Cena netto [PLN]	14,50	Karton		Wspornik regulowany 60-90 mm	Cena netto [PLN]	15,50	Karton
		Cena brutto [PLN]	17,84	120			Cena netto [PLN]	19,07	60
							Cena brutto [PLN]		
	Wspornik regulowany 90-150 mm	Cena netto [PLN]	17,90	Karton		Wspornik regulowany 150-260 mm	Cena netto [PLN]	22,90	Karton
		Cena brutto [PLN]	22,02	60			Cena netto [PLN]	28,17	48
							Cena brutto [PLN]		
	Podkładka amortyzująca-wyrównująca	Cena netto [PLN]	3,30	Karton		Krzyżyki do układania płyt tarasowych [fuga 3 mm]	Cena netto [PLN]	0,90	
		Cena brutto [PLN]	4,06	100			Cena netto [PLN]	1,11	
							Cena brutto [PLN]		



COLOR-MIX®
WAPIEŃ DEWOŃSKI

NOVATOR®



PŁYTY POJEDYNCZE		ilość warstw na palecie
Wymiary [cm]	30x60	8
Ilość na palecie [m ²]	8,64	
Waga palety [t]	0,950	

COLOR-MIX®

	Cena netto [PLN]	Cena brutto [PLN]	
m ²	82,00	100,86	
	SKIERNIEWICE, TARNÓW, FUGASÓWKA		

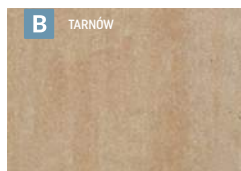

pastelowa harmonia

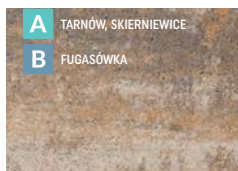

wapień muszlowy



wapień szary



wapień dewoński



COLOR-MIX®
WAPIEŃ DEWOŃSKI

ROMALIT®

gr. **5,5**



ZESTAW KOSTEK					Ilość na palecie [m²]	Waga palety [t]	Ilość warstw na palecie
Wymiary [cm]	67,5x45	45x45	45x22,5	22,5x22,5	8,08	0,978	8
Szt./warstwa	1	2	2	2			

COLOR-MIX®

	Cena netto [PLN]	Cena brutto [PLN]	
m²	84,50	103,94	
	KRZEMIENICA		



wapień muszlowy



wapień szary



wapień dewoński





KWARCYT®

WET CAST
STALOWY



PŁYTY POJEDYNCZE				
Wymiary [cm]	90x90	90x60	30x90	60x60
Ilość na palecie [szt.]	18	18	36	36
Ilość na palecie [m ²]	14,58	9,72	9,72	12,96
Waga palety [t]	1,284	0,857	0,856	1,141

WET CAST

Format [cm]	Cena netto [PLN]	Cena brutto [PLN]	
90x90	168,00	206,64	
60x90	112,00	137,76	
60x60	74,00	91,02	
30x90	56,00	68,88	
 NIECIECZA			

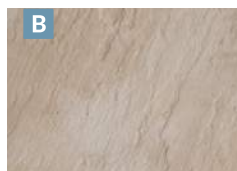

piaskowo-beżowy



stalowy



TRAWERTYN

WET CAST
BIAŁY

gr. 4



PŁYTY POJEDYNCZE							
Wymiary [cm]	90x90	45x90	22,5x90	90x60	60x60	30x60	45x45
Ilość na palecie [szt.]	18	36	54	18	36	72	36
Ilość na palecie [m ²]	14,58	14,58	10,93	9,72	12,96	12,96	7,29
Waga palety [t]	1,284	1,284	0,963	0,856	1,142	1,141	0,642

WET CAST

Format [cm]		Cena netto [PLN]	Cena brutto [PLN]	
90x90	B	168,00	206,64	
45x90	B	84,00	103,32	
90x60	B	112,00	137,76	
60x60	B szt.	74,00	91,02	
30x60	B	37,00	45,51	
45x45	B	41,00	50,43	
22,5x90	B	41,00	50,43	



biały



szary ciemny

i Podczas montażu płyt w kolorze białym należy unikać przypadkowego zabrudzenia powierzchni płyt oraz zaleca się wykonanie impregnacji płyt przed zabudową lub zaraz po ułożeniu nawierzchni. Do impregnacji polecamy impregnat Renovator Natural firmy Bruk-Bet.

KAMIEŃ CIOSANY

WET CAST
PIASEK PUSTYNI

gr. 4



ZESTAW PŁYT - PAKIET 1					Ilość na palecie [pakietów]
Wymiary [cm]	59,2x59,2	44,2x59,2	29,2x59,2	29,2x29,2	
szt./pakiet	4	4	2	4	
Waga palety [t]	1,04				

ZESTAW PŁYT - PAKIET 2				Ilość na palecie [pakietów]
Wymiary [cm]	60x45	45x45	30x45	
szt./pakiet	2	4	2	
Waga palety [t]	0,86			

PŁYTY POJEDYNCZE								
Wymiary [cm]	59,2x59,2	44,2x59,2	29,2x59,2	29,2x29,2	44,2x44,2	Płyta deptakowa Ø 45-60	Koło Ø 240	Koło Ø 330
Ilość na palecie [szt.]	36	36	72	144	36	36	1	1
Ilość na palecie [m²]	12,62	9,42	12,45	12,28	7,03	-	-	-
Waga palety [t]	1,08	0,792	1,008	1,152	0,612	0,580	0,360	0,685

WET CAST

	Cena netto [PLN]	Cena brutto [PLN]
Pakiet 1 [ok. 3,25 m²]	166,00	204,18
Pakiet 2 [ok. 1,62 m²]	166,00	204,18



piasek pustyni

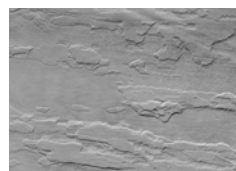

kamienna szarość

PŁYTY POJEDYNCZE

Format [cm]	Cena netto [PLN]	Cena brutto [PLN]
59,2x59,2	54,00	66,42
44,2x59,2	41,00	50,43
29,2x59,2	27,00	33,21
29,2x29,2	15,00	18,45
44,2x44,2	33,00	40,59
Płyta deptakowa Ø 45-60	49,00	60,27

KOŁO

Format [cm]	Cena netto [PLN]	Cena brutto [PLN]
Koło Ø 240	965,00	1 186,95
Koło Ø 330	1540,00	1 894,20

DESKA OGRODOWA

gr. 3,5

gr. 4



PŁYTY POJEDYNCZE						
Wymiary [cm]	120x30	90x30	60x30	120x22,5	90x22,5	67,5x22,5
Ilość na palecie [szt.]	36	36	72	36	54	72
Ilość na palecie [m ²]	12,96	9,72	12,96	9,72	10,94	10,94
Waga palety [t]	1,170	0,882	1,152	0,878	0,972	0,864

WET CAST

gr. 4 cm			
Format [cm]		Cena netto [PLN]	Cena brutto [PLN]
120x30	B	74,00	91,02
90x30	B	56,00	68,88
60x30	B szt.	37,00	45,51
120x22,5	B	56,00	68,88
90x22,5	B	41,00	50,43
NIECIECZA			



biały



brąz jasny



stalowy

gr. 3,5 cm			
Format [cm]		Cena netto [PLN]	Cena brutto [PLN]
67,5x22,5	B szt.	32,00	39,36
NIECIECZA			

i Podczas montażu płyt w kolorze białym należy unikać przypadkowego zabrudzenia powierzchni płyt oraz zaleca się wykonanie impregnacji płyt przed zabudową lub zaraz po ułożeniu nawierzchni. Do impregnacji polecamy impregnat Renovator Natural firmy Bruk-Bet.

*Opis techniczny powierzchni PRESTIGE znajduje się w warunkach gwarancji na str. 161-162

DREWNO OGRODOWE ALTUS

WET CAST
BRAZ PATYNA

gr. 4



ZESTAW PŁYT - PAKIET			Ilość na palecie [pakietów]
Wymiary [cm]	67,5x22,5	22,5x22,5	
szt./pakiet	26	26	
Waga palety [t]	0,832		

PŁYTY POJEDYNCZE							
Wymiary [cm]	90x22,5	67,5x22,5	45x22,5	22,5x22,5	45x45	Płyta deptakowa Ø 30-40	Minipalisada 45x22,5x5x4
Ilość na palecie [szt.]	48	72	72	240	36	60	36
Ilość na palecie [m ²]	9,72	10,94	7,29	12,15	7,29	-	-
Waga palety [t]	0,768	0,88	0,66	0,96	0,596	0,75	0,335

WET CAST

Pakiet [ok. 5,27 m ²] 	B m ²	Cena netto [PLN]	Cena brutto [PLN]	
		219,00	269,37	
NIECIECZA				



brąz patyna

PŁYTY POJEDYNCZE

Format [cm]		Cena netto [PLN]	Cena brutto [PLN]	
90x22,5	B	41,00	50,43	
67,5x22,5	B	33,00	40,59	
45x22,5	B	23,00	28,29	
22,5x22,5	B szt.	11,00	13,53	
45x45	B	44,00	54,12	
Płyta deptakowa Ø 30-40	B	28,00	34,44	
Minipalisada	B	28,00	34,44	
NIECIECZA				

PARKIET OGRODOWY

WET CAST
BRAZ JASNY

gr. 3,5

gr. 4



PŁYTY POJEDYNCZE		
Wymiary [cm]	45x45	60x60
Ilość na palecie [szt.]	40	36
Ilość na palecie [m ²]	8,1	12,96
Waga palety [t]	0,720	1,152

WET CAST

45x45 gr. 3,5 cm	B szt.	Cena netto [PLN] 41,00	Cena brutto [PLN] 50,43		
	NIECIECZA				
PARKIET OGRODOWY: PROSTY, SKOŚNY, KWADRATY					

brąz jasny

60x60 gr. 4 cm	B szt.	Cena netto [PLN] 69,00	Cena brutto [PLN] 84,87		
	NIECIECZA				
PARKIET OGRODOWY: PROSTY, SKOŚNY					

Parkiet ogrodowy prosty

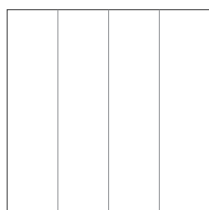

60x60

Parkiet ogrodowy skośny

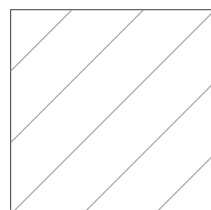

60x60

Parkiet ogrodowy mozaika

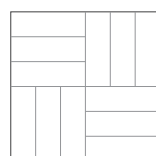

45x45

Parkiet ogrodowy prosty

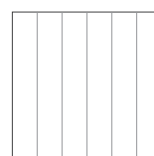

45x45

Parkiet ogrodowy skośny

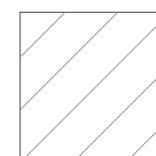

45x45



COLOR-MIX®
PASTELOWA HARMONIA

FINEZJA®

gr. **6**



ZESTAW PŁYT					Ilość na palecie [m ²]	Ilość warstw na palecie
Wymiary [cm]	64x48	32x48	32x32	32x16	8,6	8
szt./pakiet	1	2	3	3		
Waga palety [t]	1,135					

COLOR-MIX®

	Cena netto [PLN]	Cena brutto [PLN]	
m ²	77,50	95,33	
TARNÓW, SKIERNIEWICE			



pastelowa harmonia



wapień muszlowy



wapień dewoński



COLOR-MIX - WAPIEŃ MUSZLOWY



PLANTA

COLOR-MIX®
WAPIEŃ MUSZLOWY

gr. 6



PŁYTY POJEDYNCZE		Ilość na palecie [m²]	Waga palety [t]	Ilość warstw na palecie
Wymiary [cm]	120x100	7,2	0,95	6
Szt./warstwa	6			

COLOR-MIX®

	Cena netto [PLN]	Cena brutto [PLN]	
m²	110,00	135,30	
	TARNÓW		





wapień muszlowy

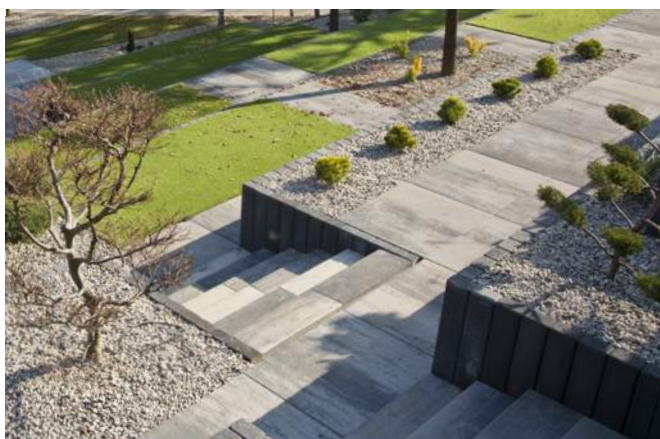

wapień dewoński





COLOR-MIX - WAPIEŃ DEWOŃSKI





TRAWERTYN KWARTET	gr. 3,5			Wymiary [cm]	21,7x21,7	44,2x21,7	44,2x44,2	66,7x44,2	Ilość na palecie	Waga palety [t]
					Pakiet [ok. 0,91 m ²]	szt./warstwa	2	1		

WET CAST

m ²	Cena netto [PLN]	Cena brutto [PLN]				
	160,00	196,80				
 NIECIECZA						
				krem prowansalski	słoneczny brzeg	kamienna szarość





KAVERO®	gr. 3,5			Wymiary [cm]	90x45	75x45	45x45	45x30	Ilość na palecie	Waga palety [t]
					Pakiet [ok. 2,16 m ²]	szt./warstwa	2	2		

WET CAST

m ²	Cena netto [PLN]	Cena brutto [PLN]			
	127,00	156,21			
 NIECIECZA					
				biały	stalowy

PRZEŁOM SKALNY	gr. 4			Wymiary [cm]	30x30	Ilość na palecie	Waga palety [t]
					30x30 [cm]		

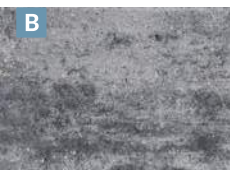

COLOR-MIX®

szt.	Cena netto [PLN]	Cena brutto [PLN]			
	6,40	7,87			
 TARNÓW, FUGASÓWKA					
				wapień muszlowy	wapień dewoński

 Podczas montażu płyt w kolorze białym należy unikać przypadkowego zabrudzenia powierzchni płyt oraz zaleca się wykonanie impregnacji płyt przed zabudową lub zaraz po ułożeniu nawierzchni. Do impregnacji polecamy impregnat Renovator Natural firmy Bruk-Bet.



PRZEŁOM SKALNY	gr. 4	 	Wymiary [cm]	30x30	Ilość na palecie	Waga palety [t]
					30x30 [cm]	168 szt.

COLOR

szt.	Cena netto [PLN]	Cena brutto [PLN]	
	5,20	6,40	
 TARNÓW, FUGASÓWKA			





szary

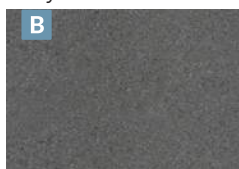

szt.	Cena netto [PLN]	Cena brutto [PLN]	
	5,40	6,64	
 FUGASÓWKA			



grafit



PRZEŁOM SKALNY	gr. 5	 	Wymiary [cm]	40x40	Ilość na palecie	Waga palety [t]
					40x40 [cm]	72 szt.

COLOR

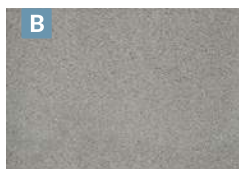
szt.	Cena netto [PLN]	Cena brutto [PLN]	
	10,50	12,92	
 FUGASÓWKA			



szary

szt.	Cena netto [PLN]	Cena brutto [PLN]	
	10,80	13,28	
 FUGASÓWKA			

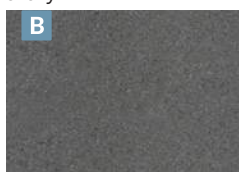

grafit



NOVATOR® FORTE - NATURYT NOVATOR® LARGO - NATURYT

Kostki i płyty brukowe Naturyt wyznaczają światowe trendy w zakresie techniki w kształtowaniu designu wyrobów brukarskich. O sile tej serii powierzchni stanowi bardzo duże podobieństwo do naturalnych wzorców, jednorodność, stonowanie optyki oraz trwałość. Produkty serii Naturyt zalecane są do najbardziej prestiżowych aranżacji wokół domów.

Str. 92, 94



EKOLOGICZNE KOSTKI I PŁYTY BRUKOWE

W przypadku kostek ekologicznych firmy Bruk-Bet funkcjonalność i dobry design idą w parze. Jednym z rozwiązań jest HYDROfuga® (ażurowe powierzchnie lub elementy o specjalnych odstępniakach dystansowych tworzących szczeliny) zaś drugim HYDRoPlus® (kostki i płyty o wysokiej przepuszczalności wody).

Str. 100



KOSTKI I PŁYTY BRUKOWE

72	Parkiet
73	Modero
74	Kontur®
76	Tetra
78	Metrum
79	Romalit®
80	Tercet
81	Prospect
82	Concerto
83	Promenada®
84	Symfonia®
85	Visio®
86	Logo®
88	Urbanit®
89	Novator® Akord
90	Novator® Piano
91	Novator® Hexagon
92	Novator® Forte
94	Novator® Largo
95	Novator® Solo
98	Novator® City

EKOLOGICZNE KOSTKI I PŁYTY BRUKOWE

102	Novator® Hexagon Eco
103	Novator® Diagonal Eco
104	Novator® Linus Eco
105	Promenada® Eco
106	Uni-Eco
107	Visio® Eco
108	Novator® Piano Eco
109	Wynajem chwytaków podciśnieniowych
110	Pielęgnacja i utrzymanie nawierzchni

STANDARDOWE KOSTKI I PŁYTY BRUKOWE

111	Creativ®
111	Babilon
111	Stare Miasto
111	Kostka integracyjna
111	Nostalit
112	Holland
112	Holland ECO
113	Behaton
113	Behaton ECO
114	Płyty ażurowe

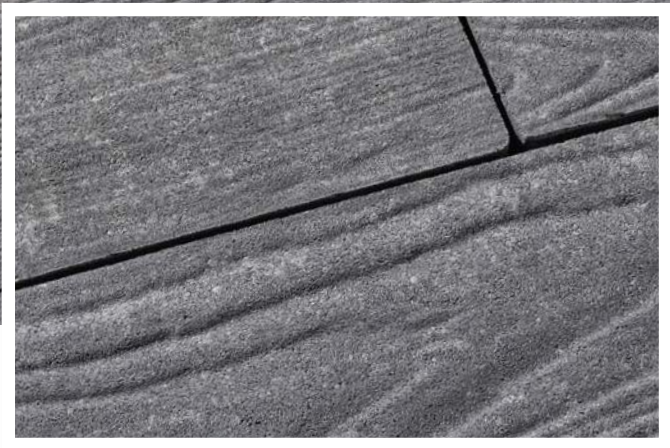

COLOR-MIX®
WAPIEŃ SZARY

PARKIET

gr. 8



ZESTAW KOSTEK							Ilość na palecie [m ²]	Waga palety [t]	Ilość warstw na palecie
Wymiary [cm]	23,7x11,7	35,7x11,7	47,7x11,7	35,7x23,7	47,7x23,7	59,7x23,7	8,32	1,464	8
Szt./warstwa	5	2	2	2	2	2			

COLOR-MIX®

	Cena netto [PLN]	Cena brutto [PLN]	
m ²	105,00	129,15	
	TARNÓW		



brąz jasny

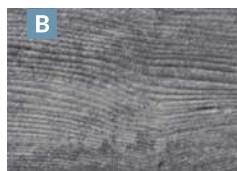

wapień szary



wapień stalowy



COLOR-MIX® - WAPIEŃ SZARY



COLOR-MIX®
WAPIEN SZARY

MODERO

gr. 6   

ZESTAW KOSTEK

Wymiary [cm]	35x19	30x19	30x15,5	25x15,5	20x15,5	ilość na palecie [m²]	Waga palety [t]	ilość warstw na palecie
Szt./warstwa	6	3	4	8	4	14,04	1,853	12

TERATEC®

m²	Cena netto [PLN] 175,00	Cena brutto [PLN] 215,25	
	TARNÓW		

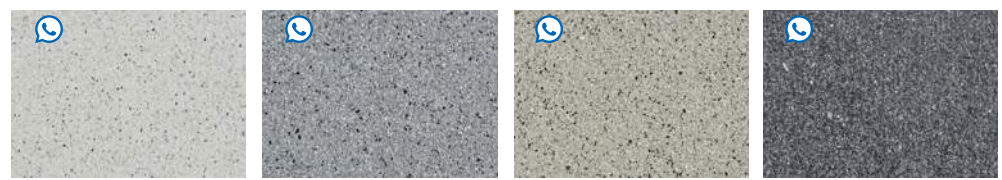

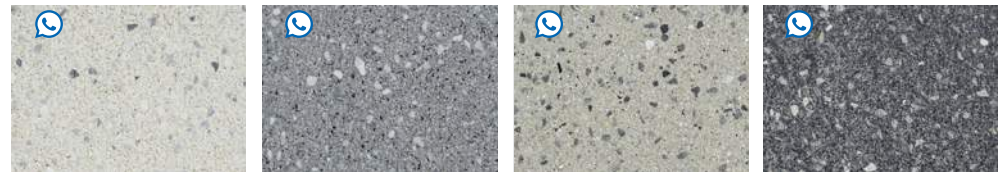

dioryt jasny [Y58] dioryt szary jasny [Y53] dioryt szary organic [Y59] dioryt stalowy [Y57]



granodioryt jasny [Y68] granodioryt szary jasny [Y63] granodioryt szary organic [Y69] granodioryt stalowy [Y67]



COLOR-MIX®

m²	Cena netto [PLN] 83,00	Cena brutto [PLN] 102,09	
	KRZEMIENICA, FUGASÓWKA, SKIERNIEWICE		





wapień szary wapień dewoński wapień muszlowy

COLOR

m²	Cena netto [PLN] 58,00	Cena brutto [PLN] 71,34	
	KRZEMIENICA, SKIERNIEWICE		



szary

m²	Cena netto [PLN] 62,00	Cena brutto [PLN] 76,26	
	KRZEMIENICA, SKIERNIEWICE		

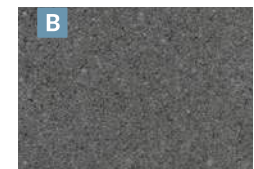

grafit

*Opis techniczny powierzchni PRESTIGE znajduje się w warunkach gwarancji na str. 161-162



KONTUR®

COLOR-MIX®
BRĄZ ZIEMI

gr. 6



ZESTAW KOSTEK gr. 6 cm					Ilość na palecie [m²]	Waga palety [t]	Ilość warstw na palecie
Wymiary [cm]	10,4x13,9	13,9x13,9	17,4x13,9	20,9x13,9			
Szt./warstwa	21	14	14	7	13,20	1,74	12

COLOR-MIX®

m²	Cena netto [PLN]	Cena brutto [PLN]	uni DECOR
gr. 6	70,90	87,21	
TARNÓW, KRZEMIENICA, KIELCE FUGASÓWKA, SKIERNIEWICE, KRAKÓW RACIBÓRZ			

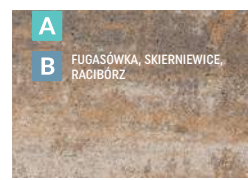

wapień muszlowy



cappuccino



brąz kasztanowy

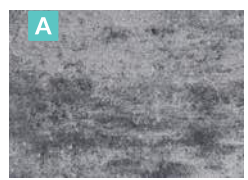

wapień dewoński



wapień kamienny

COLOR-MIX®

m²	Cena netto [PLN]	Cena brutto [PLN]	BRENDA
gr. 6	83,25	102,40	
TARNÓW			



brąz ziemi

COLOR-MIX®

m²	Cena netto [PLN]	Cena brutto [PLN]	uni DECOR
gr. 8	77,00	94,71	
KRAKÓW, SKIERNIEWICE, KIELCE, KRZEMIENICA, SKIERNIEWICE, TARNÓW			

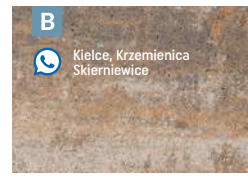

wapień muszlowy

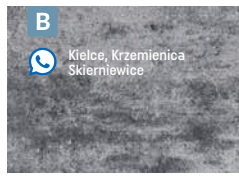

wapień dewoński

KONTUR®

MULTIGRAN®
GRANO CZARNE

gr. 6



gr. 8



ZESTAW KOSTEK gr. 8 cm					Ilość na palecie [m²]	Waga palety [t]	Ilość warstw na palecie
Wymiary [cm]	10,4x13,9	13,9x13,9	17,4x13,9	20,9x13,9			
Szt./warstwa	21	14	14	7	8,8	1,549	8

MULTIGRAN®

m²	Cena netto [PLN]	Cena brutto [PLN]	uni DECOR
gr. 6	80,40	98,89	
	TARNÓW, KRZEMIENICA, FUGASÓWKA, SKIERNIEWICE		



kokos

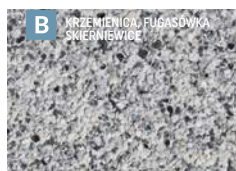

sjenit



grano czarne



grano żółty

MULTIGRAN®

m²	Cena netto [PLN]	Cena brutto [PLN]	uni DECOR
gr. 8	86,60	106,52	
	FUGASÓWKA		



kokos

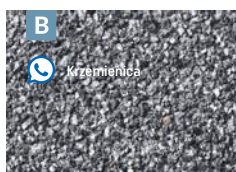

grano czarne

COLOR

m²	Cena netto [PLN]	Cena brutto [PLN]	STANDARD
gr. 6	55,00	67,65	
gr. 8	57,00	70,11	
	KRAKÓW, FUGASÓWKA, KRZEMIENICA, SKIERNIEWICE, TARNÓW, KIELCE, RACIBÓRZ		

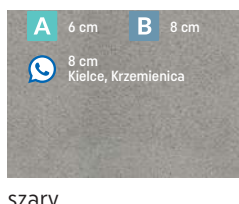

szary

m²	Cena netto [PLN]	Cena brutto [PLN]	STANDARD
gr. 6	61,00	75,03	
gr. 8	63,50	78,11	
	KRAKÓW, FUGASÓWKA, KRZEMIENICA, SKIERNIEWICE, TARNÓW, KIELCE, RACIBÓRZ		

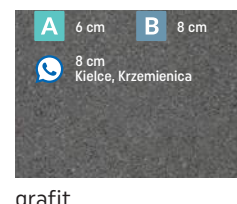

grafit



TETRA

COLOR-MIX®
WAPIEŃ SPIŻOWY

gr. 6



ZESTAW KOSTEK						Ilość na palecie [m ²]	Waga palety [t]	Ilość warstw na palecie
Wymiary [cm]	7x14	10,5x14	14x14	17,5x14	21x14	12,5	1,65	12
Szt./warstwa	12	12	12	12	8			

COLOR-MIX®

	Cena netto [PLN]	Cena brutto [PLN]	
m ²	83,00	102,09	
	TARNÓW		



pastelowa harmonia



wapień muszlowy



wapień spiżowy



wapień dewoński

COLOR-MIX®

	Cena netto [PLN]	Cena brutto [PLN]	
m ²	70,90	87,21	
	KRAKÓW, RACIBÓRZ, KRZEMIENICA, KIELCE, FUGASÓWKA, SKIERNIEWICE, TARNÓW		

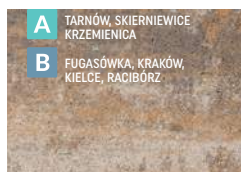

wapień muszlowy



wapień kamienny



wapień dewoński



TETRA

MULTIGRAN®
KOKOS

gr. **6**



ZESTAW KOSTEK						Ilość na palecie [m ²]	Waga palety [t]	Ilość warstw na palecie
Wymiary [cm]	7x14	10,5x14	14x14	17,5x14	21x14	12,5	1,65	12
Szt./warstwa	12	12	12	12	8			

MULTIGRAN®

m ²	Cena netto [PLN]	Cena brutto [PLN]	
	82,50	101,48	
	TARNÓW, FUGASÓWKA		



kokos

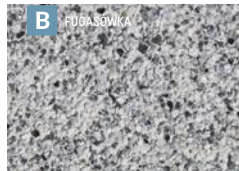

sjenit



grano czarne

COLOR

m ²	Cena netto [PLN]	Cena brutto [PLN]	
	62,00	76,26	
	TARNÓW, FUGASÓWKA, KRZEMIENICA, SKIERNIEWICE, RACIBÓRZ, KRAKÓW, KIELCE		

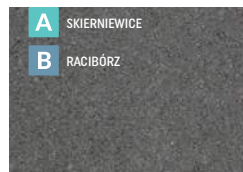

grafit

COLOR

m ²	Cena netto [PLN]	Cena brutto [PLN]	
	62,00	76,26	
	FUGASÓWKA, RACIBÓRZ, KRAKÓW		



szary



COLOR-MIX®
WAPIEŃ DEWOŃSKI

METRUM

gr. **8**



ZESTAW KOSTEK				Ilość na palecie [m²]	Waga palety [t]	Ilość warstw na palecie
Wymiary [cm]	44,4x17	33,3x17	22,2x17	9,392	1,653	8
Szt./warstwa	7	7	7			

COLOR-MIX®

	Cena netto [PLN]	Cena brutto [PLN]	
m²	99,00	121,77	
	TARNÓW		



wapień muszlowy



wapień biało-szary



wapień dewoński

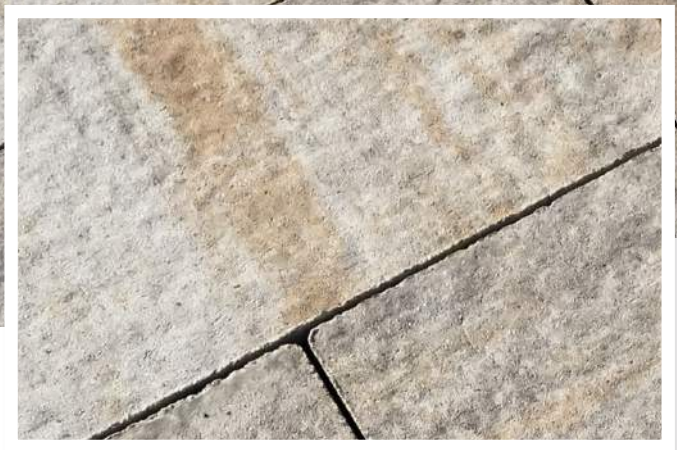

COLOR-MIX®
WAPIEŃ MUSZLOWY

ROMALIT®

gr. **8**



ZESTAW KOSTEK					Ilość na palecie [m²]	Waga palety [t]	Ilość warstw na palecie
Wymiary [cm]	67,5x45	45x45	45x22,5	22,5x22,5	8,08	1,425	8
Szt./warstwa	1	2	2	2			

COLOR-MIX® STRUKTURA PŁOMIENIOWANA

	Cena netto [PLN]	Cena brutto [PLN]	
m²	115,00	141,45	
	TARNÓW, SKIERNIEWICE		



wapień muszlowy



wapień dewoński



COLOR-MIX® - WAPIEŃ DEWOŃSKI

*Opis techniczny powierzchni PRESTIGE znajduje się w warunkach gwarancji na str. 161-162



COLOR-MIX®
WAPIEN SZARY

TERCET

gr. 8



ZESTAW KOSTEK				Ilość na palecie [m²]	Waga palety [t]	Ilość warstw na palecie
Wymiary [cm]	44,4x17	33,3x17	22,2x17	9,392	1,653	8
Szt./warstwa	7	7	7			

COLOR-MIX®

m²	Cena netto [PLN]	Cena brutto [PLN]	
	81,00	99,63	
FUGASÓWKA, SKIERNIEWICE KRZEMIENICA, TARNÓW			

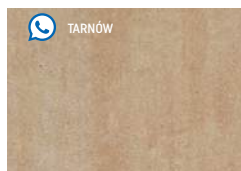

pastelowa harmonia

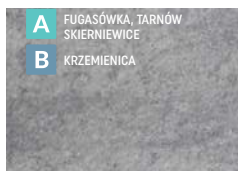

wapień szary

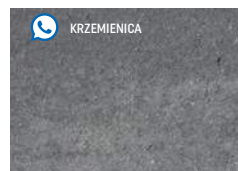

wapień stalowy



wapień kamienny

SATINO

m²	Cena netto [PLN]	Cena brutto [PLN]	
	130,00	159,9	
TARNÓW			



gresz białe [Y70]



gresz szary jasny [Y73]



gresz szary organic [Y71]



gresz stalowe [Y77]

COLOR

m²	Cena netto [PLN]	Cena brutto [PLN]	
	68,00	83,64	
FUGASÓWKA, SKIERNIEWICE, TARNÓW			



grafit



PROSPECT®

METALIC COLOR
PERŁA SREBRNO-STALOWA

gr. 6



ZESTAW KOSTEK				Ilość na palecie [m ²]	Waga palety [t]	Ilość warstw na palecie
Wymiary [cm]	32x16	24x16	16x16			
Szt./warstwa	9	10	9	12,9	1,703	12

MICROTEC

	Cena netto [PLN]	Cena brutto [PLN]	
m ²	135,00	166,05	
	TARNÓW		

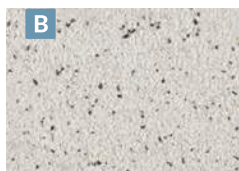

tytan biały

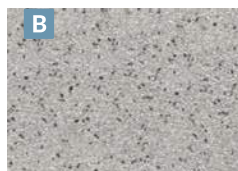

tytan szary jasny

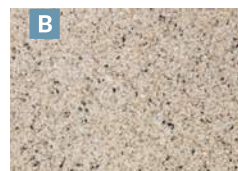

tytan kremowy

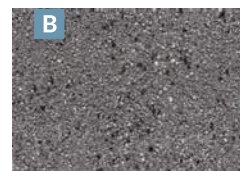

tytan stalowy

METALIC COLOR

	Cena netto [PLN]	Cena brutto [PLN]	
m ²	155,00	190,65	
	TARNÓW		



perła srebrno-stalowa



perła stalowo-srebrna



perła stalowo-antracytowa

RUSTICAL®

	Cena netto [PLN]	Cena brutto [PLN]	
m ²	120,00	147,60	
	SKIERNIEWICE		



graniton biały



graniton szary jasny



graniton szary ciemny



graniton stalowy

RUSTICAL®

	Cena netto [PLN]	Cena brutto [PLN]	
m ²	100,00	123,00	
	SKIERNIEWICE		



graniton szary

*Opis techniczny powierzchni PRESTIGE znajduje się w warunkach gwarancji na str. 161-162



COLOR-MIX®
CAPPUCCINO

CONCERTO

gr. **6**



ZESTAW KOSTEK								Ilość na palecie [m ²]	Waga palety [t]	Ilość warstw na palecie
Wymiary [cm]	8,9x8,9	17,9x8,9	26,9x8,9	17,9x17,9	26,9x17,9	26,9x26,9	35,9x26,9	12,48	1,65	12
Szt./warstwa	4	7	4	4	4	4	2			

COLOR-MIX®

	Cena netto [PLN]	Cena brutto [PLN]	
m ²	85,00	104,55	
	TARNÓW		



wapień muszlowy



cappuccino



wapień dewoński



COLOR-MIX® - WAPIEŃ DEWOŃSKI



COLOR-MIX®
WAPIEŃ MUSZLOWY

PROMENADA®

gr. **6,5**



ZESTAW KOSTEK										Ilość na palecie [m ²]	Waga palety [t]	Ilość warstw na palecie
Wymiary [cm]	35,9x23,9	29,9x23,9	17,9x23,9	35,9x17,9	29,9x17,9	23,9x17,9	29,9x11,9	23,9x11,9	17,9x11,9	13,20	1,89	12
Szt./warstwa	1	2	1	2	2	4	3	6	6			

COLOR-MIX®

m ²	Cena netto [PLN]	Cena brutto [PLN]	
	79,00	97,17	
	TARNÓW, KRZEMIENICA, FUGASÓWKA KIELCE, SKIERNIEWICE, KRAKÓW, RACIBÓRZ		

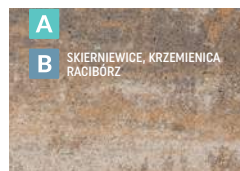

wapień muszlowy

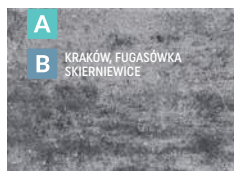

wapień dewoński



COLOR-MIX® - WAPIEŃ DEWOŃSKI



COLOR-MIX®
WAPIEŃ MUSZLOWY

SYMFONIA®

gr. **6**



ZESTAW KOSTEK					Ilość na palecie [m²]	Waga palety [t]	Ilość warstw na palecie
Wymiary [cm]	30x20	20x20	20x10	10x10			
Szt./warstwa	6	12	6	12	12,96	1,71	12

COLOR-MIX®

m²	Cena netto [PLN]	Cena brutto [PLN]	
	75,00	92,25	
TARNÓW, KRAKÓW, SKIERNIEWICE, FUGASÓWKA			

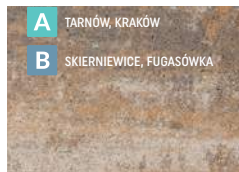

wapień muszłowy

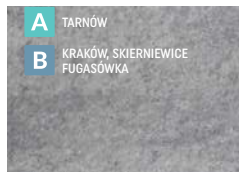

wapień szary



wapień kamienny



wapień dewoński

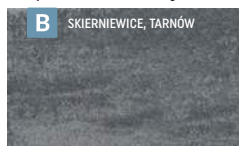

wapień antracytowy



COLOR-MIX® - WAPIEŃ ANTRACYTOWY



VISIO®

RUSTICAL
GRANITON BIAŁY

gr. 6



N

ZESTAW KOSTEK				Ilość na palecie [m ²]	Waga palety [t]	Ilość warstw na palecie
Wymiary [cm]	30x30	15x30	15x15	12,96	1,71	12
Szt./warstwa	7	7	6			

COLOR-MIX®

	Cena netto [PLN]	Cena brutto [PLN]	
m ²	75,00	92,25	
	TARNÓW, KRZEMIENICA, FUGASÓWKA, SKIERNIEWICE, RACIBÓRZ, KIELCE		



wapień muszlowy



wapień dewoński



wapień szary



wapień kamienny

METALIC COLOR

	Cena netto [PLN]	Cena brutto [PLN]	
m ²	155,00	190,65	
	TARNÓW		



perła srebrno-stalowa



perła stalowo-srebrna



perła stalowo-antracytowa

RUSTICAL®

	Cena netto [PLN]	Cena brutto [PLN]	
m ²	120,00	147,60	
	TARNÓW, SKIERNIEWICE		



graniton biały



graniton szary jasny

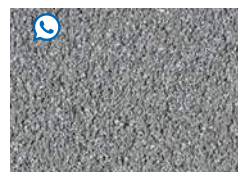

graniton szary ciemny



graniton stalowy

RUSTICAL®

	Cena netto [PLN]	Cena brutto [PLN]	
m ²	100,00	123,00	
	SKIERNIEWICE		



graniton szary

*Opis techniczny powierzchni PRESTIGE znajduje się w warunkach gwarancji na str. 161-162

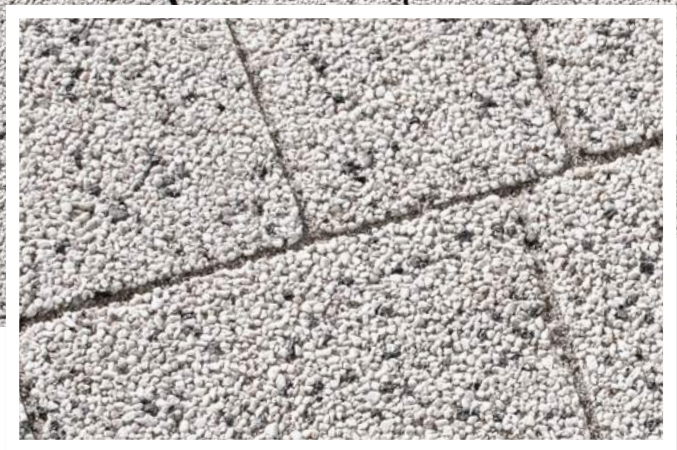
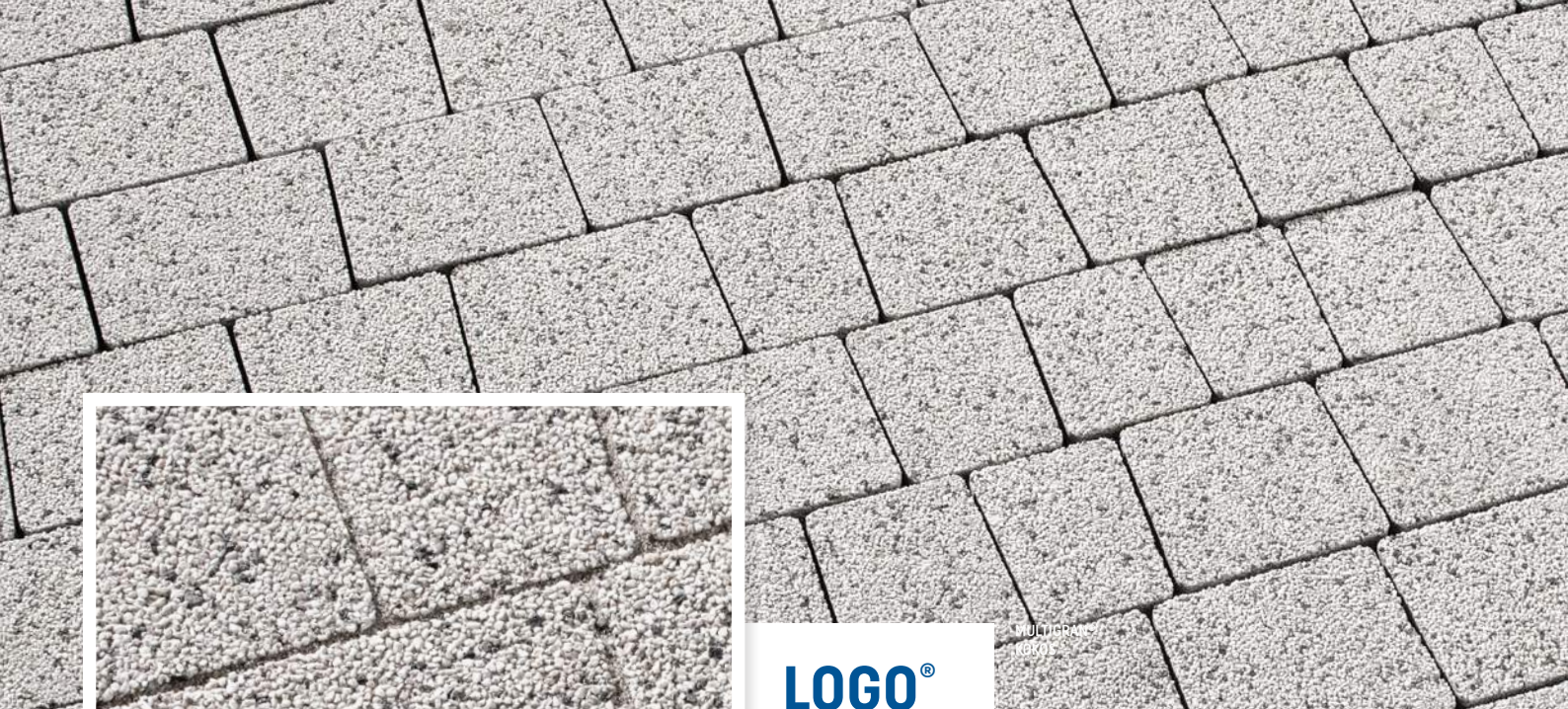

LOGO®

gr. 6



ZESTAW KOSTEK - gr. 6 cm

Wymiary [cm]	6,4/7,1x9,1	7,4/8,1x9,1	8,4/9,1x9,1	9,4/10,1x9,1	10,4/11,1x9,1	11,4/12,1x9,1	Ilość na palecie [m²]	Waga palety [t]	Ilość warstw na palecie
Szt./warstwa	20	20	20	20	20	20	12	1,584	12

COLOR-MIX®

m²	Cena netto [PLN]	Cena brutto [PLN]	uni DECOR
gr. 6	71,10	87,45	
TARNÓW, SKIERNIEWICE			



wapień muszlowy



wapień dewoński

ANTIC® - BEZ DYSTANSU

m²	Cena netto [PLN]	Cena brutto [PLN]	uni DECOR
gr. 6	86,50	106,40	
TARNÓW			

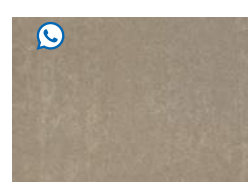

piaskowiec beżowy



brąz ziemi

MULTIGRAN®

m²	Cena netto [PLN]	Cena brutto [PLN]	uni DECOR
gr. 6	82,50	101,48	
TARNÓW, KRZEMIENICA, FUGASÓWKA, SKIERNIEWICE			



kokos

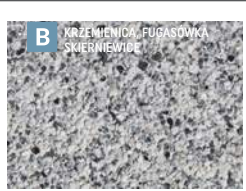

sjenit



grano żółte



grano czarne

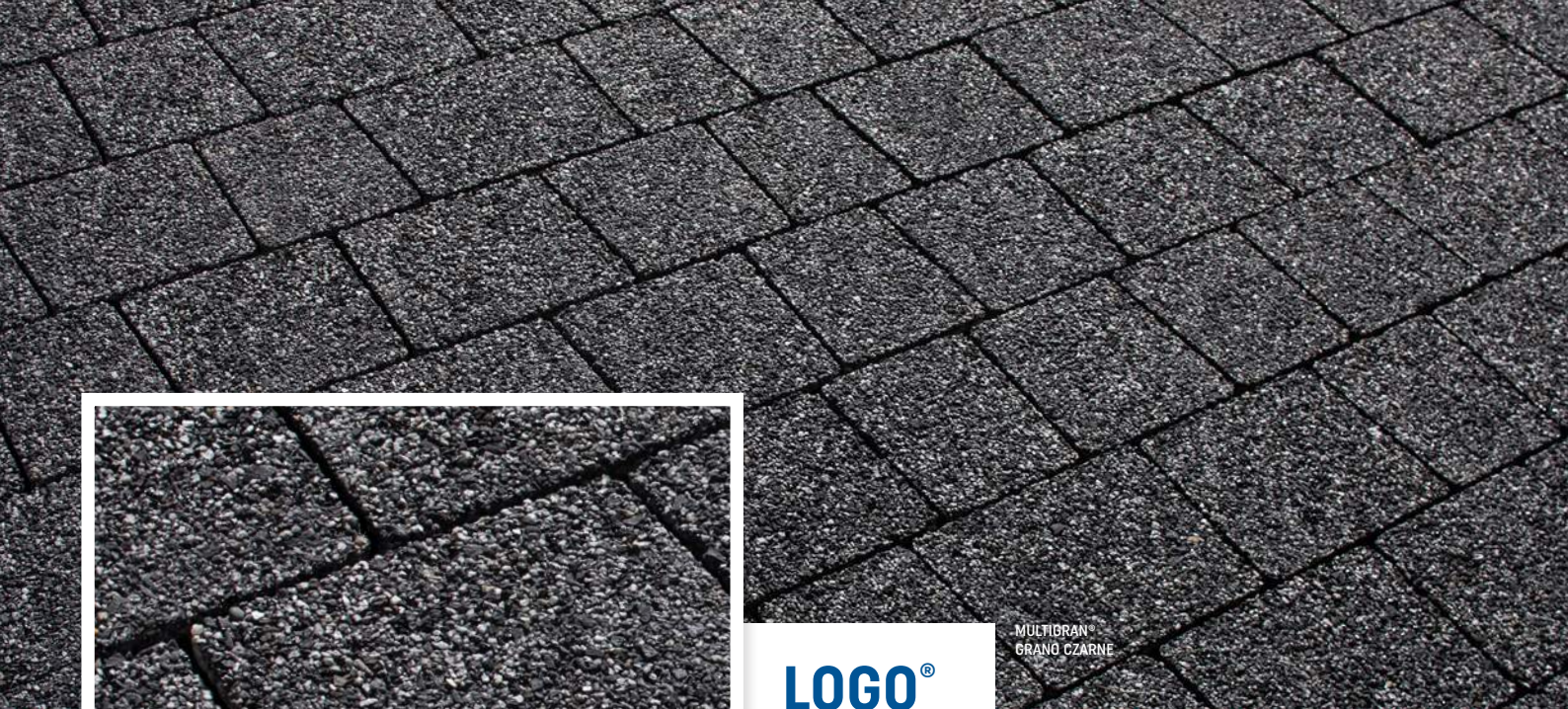

MULTIBRAN®
GRANÓ CZARNE

LOGO®

gr. 6





gr. 8



ZESTAW KOSTEK - gr. 8 cm							Ilość na palecie [m²]	Waga palety [t]	Ilość warstw na palecie
Wymiary [cm]	6,4/7,1x9,1	7,4/8,1x9,1	8,4/9,1x9,1	9,4/10,1x9,1	10,4/11,1x9,1	11,4/12,1x9,1	8	1,41	8
Szt./warstwa	20	20	20	20	20	20			

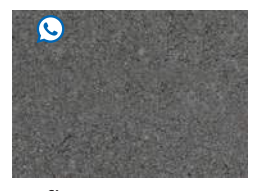

ANTIC® - BEZ DYSTANSU

m²	Cena netto [PLN]	Cena brutto [PLN]	
gr. 6	85,50	105,17	
gr. 8	90,70	111,56	
 TARNÓW			



grafit

COLOR

m²	Cena netto [PLN]	Cena brutto [PLN]	
gr. 6	61,00	75,03	
gr. 8	63,50	78,11	
 TARNÓW, SKIERNIEWICE			



grafit

URBANIT®

COLOR
GRAFIT

gr. 6



gr. 8



KOSTKI POJEDYNCZE gr. 6 cm		Ilość na palecie [m ²]	Waga palety [t]	Ilość warstw na palecie
Wymiary [cm]	24x16	13,83	1,826	12
Szt./warstwa	30			

KOSTKI POJEDYNCZE gr. 8 cm		Ilość na palecie [m ²]	Waga palety [t]	Ilość warstw na palecie
Wymiary [cm]	24x16	9,22	1,623	8
Szt./warstwa	30			

COLOR-MIX®

m ²	Cena netto [PLN]	Cena brutto [PLN]	
gr. 6	72,90	89,67	uni DECOR
gr. 8	77,00	94,71	
TARNÓW, FUGASÓWKA SKIERNIEWICE, KRZEMIENICA			



wapień dewoński

COLOR

m ²	Cena netto [PLN]	Cena brutto [PLN]	
gr. 6	57,00	70,11	STANDARD
gr. 8	63,00	77,49	
TARNÓW, FUGASÓWKA SKIERNIEWICE, KRZEMIENICA			



szary

COLOR

m ²	Cena netto [PLN]	Cena brutto [PLN]	
gr. 6	63,00	77,49	STANDARD
gr. 8	67,00	82,41	
TARNÓW, FUGASÓWKA SKIERNIEWICE, KRZEMIENICA			

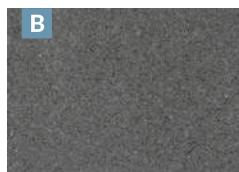

grafit

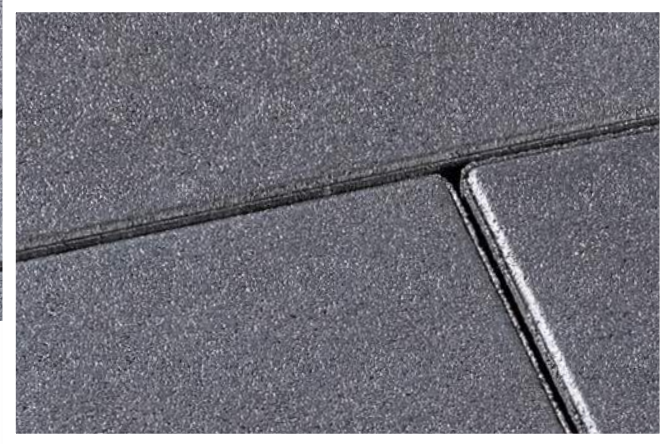

METALIC COLOR
PERŁA STALOWO-ANTRACYTOWA

NOVATOR® AKORD

gr. 10



ZESTAW KOSTEK						Ilość na palecie [m ²]	Waga palety [t]	Ilość warstw na palecie
Wymiary [cm]	68x18	53x18	53x12	38x12	30x12			
Szt./warstwa	3	3	3	3	3	7,56	1,664	7

COLOR-MIX®

	Cena netto [PLN]	Cena brutto [PLN]	
m ²	130,00	159,90	
	TARNÓW		



wapień szary



wapień stalowy

METALIC COLOR

	Cena netto [PLN]	Cena brutto [PLN]	
m ²	165,00	202,95	
	TARNÓW		



perła srebrno-stalowa



perła stalowo-srebrna



perła stalowo-antracytowa

COLOR

	Cena netto [PLN]	Cena brutto [PLN]	
m ²	92,00	113,16	
	TARNÓW		



grafit

	Cena netto [PLN]	Cena brutto [PLN]	
m ²	87,00	107,01	
	TARNÓW		

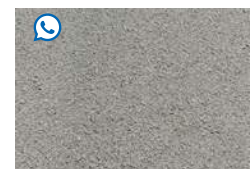

szary

COLOR-MIX®
WAPIEŃ MUSZLOWY

NOVATOR® PIANO

gr. 8



ZESTAW KOSTEK				Ilość na palecie [m ²]	Waga palety [t]	Ilość warstw na palecie
Wymiary [cm]	60x30	45x30	30x30			
Szt./warstwa	3	2	3	8,64	1,52	8

TERATEC®

	Cena netto [PLN]	Cena brutto [PLN]	
m ²	195,00	239,85	
	TARNÓW		



granodioryt jasny [Y68]

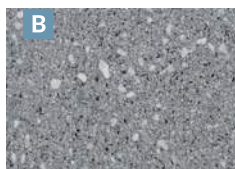

granodioryt szary jasny [Y63]

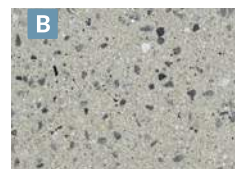

granodioryt szary organic [Y69]

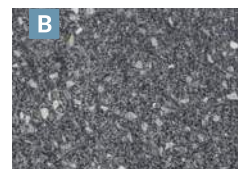

granodioryt stalowy [Y67]

COLOR-MIX®

	Cena netto [PLN]	Cena brutto [PLN]	
m ²	88,00	108,24	
	TARNÓW, SKIERNIEWICE, KRZEMIENICA, FUGASÓWKA		



wapień muszlowy

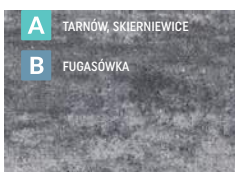

wapień dewoński

COLOR-MIX®

	Cena netto [PLN]	Cena brutto [PLN]	
m ²	99,00	121,77	
	TARNÓW, SKIERNIEWICE		

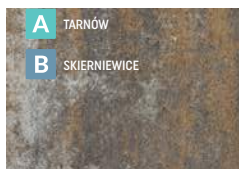

wapień muszlowy



wapień biało-szary

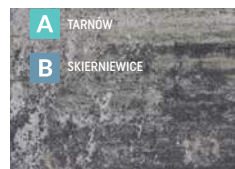

wapień dewoński

NOVATOR® HEXAGON

COLOR
SZARY

gr. 8

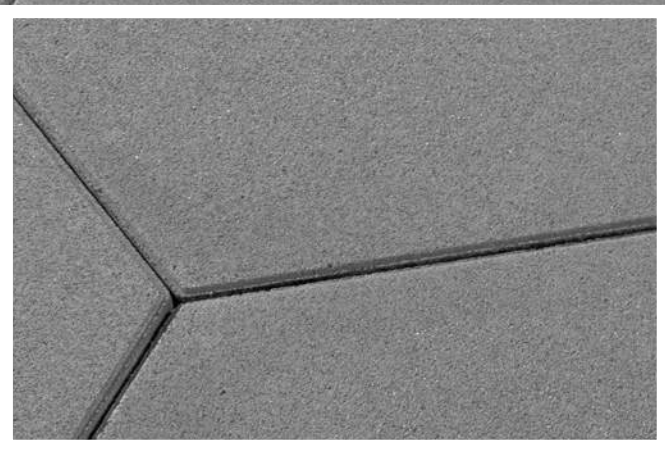

ZESTAW KOSTEK			ilość na palecie [m ²]	Waga palety [t]	ilość warstw na palecie
Wymiary [cm]	55x48	55x24	7,2	1,267	8
Szt./warstwa	4	1			

COLOR-MIX®

	Cena netto [PLN]	Cena brutto [PLN]	
m ²	109,00	134,07	uni DECOR
TARNÓW			



wapień szary



wapień dewoński

COLOR

	Cena netto [PLN]	Cena brutto [PLN]	
m ²	99,00	121,77	uni DECOR
TARNÓW			



biały

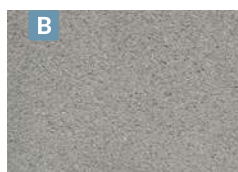

szary

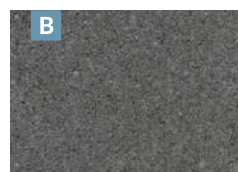

grafit



NATURYT®
MARMUR BEŻOWY

NOVATOR® FORTE

gr. 8



ZESTAW KOSTEK					Ilość na palecie [m ²]	Waga palety [t]	Ilość warstw na palecie
Wymiary [cm]	50x20	40x20	30x20	20x20			
Szt./warstwa	5	4	3	5	9,6	1,69	8

NATURYT®

	Cena netto [PLN]	Cena brutto [PLN]	
m ²	195,00	239,85	
	TARNÓW		



deska beżowa
[N06]



marmur beżowy
[N08]



deska szaro-stalowa
[N04]



kwarcyt szary
[N10]



piaskowiec stalowy
[N16]

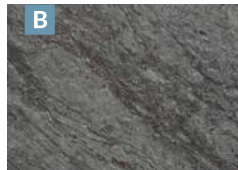

marmur stalowy
[N15]

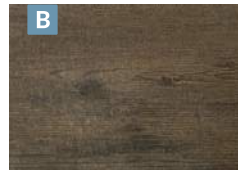

deska brąz ciemny
[N05]



marmur brąz ciemny
[N14]

NOVATOR® FORTE

COLOR-MIX®
WAPIEŃ SPIŻOWY

gr. 8



ZESTAW KOSTEK					Ilość na palecie [m²]	Waga palety [t]	Ilość warstw na palecie
Wymiary [cm]	50x20	40x20	30x20	20x20			
Szt./warstwa	5	4	3	5	9,6	1,69	8

COLOR-MIX®

m²	Cena netto [PLN]	Cena brutto [PLN]	
	110,00	135,30	
	TARNÓW		



wapień szary

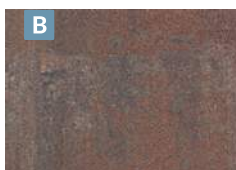

wapień spizowy

COLOR-MIX®

m²	Cena netto [PLN]	Cena brutto [PLN]	
	145,00	178,35	
	TARNÓW		



wapień szary



wapień spizowy



wapień dewoński

RUSTICAL®

m²	Cena netto [PLN]	Cena brutto [PLN]	
	130,00	159,90	
	TARNÓW		



graniton biały



graniton szary jasny



graniton szary ciemny



graniton stalowy

RUSTICAL®

m²	Cena netto [PLN]	Cena brutto [PLN]	
	115,00	141,45	
	TARNÓW		



graniton szary

*Opis techniczny powierzchni PRESTIGE znajduje się w warunkach gwarancji na str. 161-162

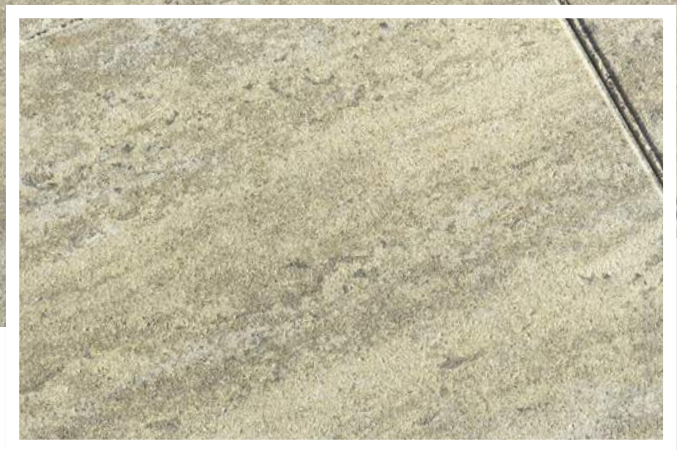



NATURYT®
TRAWERTYN BEŻOWY JASNY

NOVATOR® LARGO

gr. 8   

ZESTAW KOSTEK				Ilość na palecie [m ²]	Waga palety [t]	Ilość warstw na palecie
Wymiary [cm]	70x40	50x40	30x40			
Szt./warstwa	2	2	2	9,6	1,69	8

NATURYT®

	Cena netto [PLN]	Cena brutto [PLN]	
m ²	195,00	239,85	
	TARNÓW		

			
marmur biały [N20]	trawertyn beżowy jasny [N18]	marmur szary jasny [N07]	marmur szaro-beżowy [N09]
			
granit szaro-stalowy [N23]	marmur szary ciemny [N12]	granit stalowy [N22]	kwarcyt stalowy [N13]



COLOR-MIX®

	Cena netto [PLN]	Cena brutto [PLN]	
m ²	125,00	153,75	
	TARNÓW, SKIERNIEWICE		

	
wapień szary	wapień dewoński

COLOR-MIX®

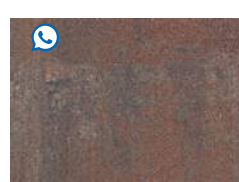
	Cena netto [PLN]	Cena brutto [PLN]	
m ²	155,00	190,65	
	TARNÓW		

		
wapień szary	wapień spiżowy	wapień dewoński

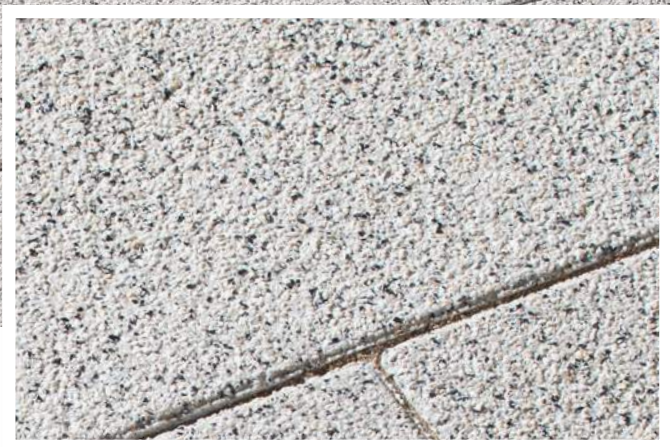

NOVATOR® SOLO

MICROTEC
TYTAN BIAŁY

gr. 8



30x20



KOSTKI POJEDYNCZE								Ilość warstw na palecie
Wymiary [cm]	100x100	100x50	50x20	90x90	90x60	60x30	30x20	
Ilość na palecie [m ²]	8	8	9,6	6,48	8,64	8,64	9,6	8
Waga palety [t]	1,408	1,408	1,69	1,141	1,52	1,52	1,69	

MICROTEC

Format [cm]	Cena netto [PLN]	Cena brutto [PLN]	
100x100	165,00	202,95	
100x50	165,00	202,95	
50x20	155,00	190,65	
TARNÓW			

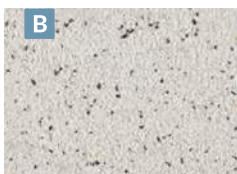

tytan biały



tytan szary jasny

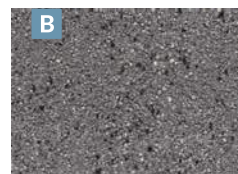

tytan stalowy

RUSTICAL®

Format [cm]	Cena netto [PLN]	Cena brutto [PLN]	
90x90	140,00	172,20	
90x60	135,00	166,05	
60x30	135,00	166,05	
30x20	130,00	159,90	
TARNÓW, SKIERNIEWICE			



graniton biały



graniton szary jasny

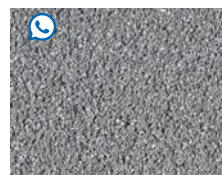

graniton szary ciemny



graniton stalowy

RUSTICAL®

Format [cm]	Cena netto [PLN]	Cena brutto [PLN]	
90x90	125,00	153,75	
90x60	125,00	153,75	
60x30	110,00	135,30	
30x20	110,00	135,30	
TARNÓW, SKIERNIEWICE			

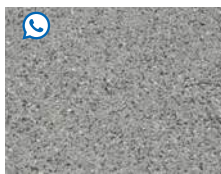

graniton szary



COLOR-MIX®
WAPIEŃ DEWOŃSKI

NOVATOR® SOLO

gr. 8



30x20



KOSTKI POJEDYNCZE								Ilość warstw na palecie
Wymiary [cm]	100x100	100x50	50x20	90x90	90x60	60x30	30x20	
Ilość na palecie [m ²]	8	8	9,6	6,48	8,64	8,64	9,6	
Waga palety [t]	1,408	1,408	1,69	1,141	1,52	1,52	1,69	

COLOR-MIX®

Format [cm]	Cena netto [PLN]	Cena brutto [PLN]	
80x40	125,00	153,75	
TARNÓW			



wapień muszlowy



brąz ziemi



wapień dewoński

COLOR-MIX®

Format [cm]	Cena netto [PLN]	Cena brutto [PLN]	
80x40	155,00	190,65	
TARNÓW			



wapień muszlowy



brąz ziemi



wapień dewoński



NOVATOR® SOLO





METALIC COLOR
PERŁA STALOWO-SREBRNA

gr. 8



KOSTKI POJEDYNCZE				Ilość warstw na palecie
Wymiary [cm]	80x80	80x40	40x20	
Ilość na palecie [m ²]	5,12	7,68	7,68	8
Waga palety [t]	0,9	1,35	1,352	

METALIC COLOR

Format [cm]	Cena netto [PLN]	Cena brutto [PLN]	
80x80	225,00	276,75	 
80x40	175,00	215,25	
40x20	155,00	190,65	
 TARNÓW			



perła srebrno-stalowa







perła stalowo-srebrna



perła stalowo-antracytowa

COLOR-MAX

Format [cm]	Cena netto [PLN]	Cena brutto [PLN]	
80x80	147,00	180,81	 
80x40	147,00	180,81	
 TARNÓW			



szary jasny



szary ciemny

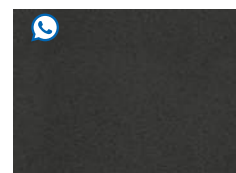

karbon

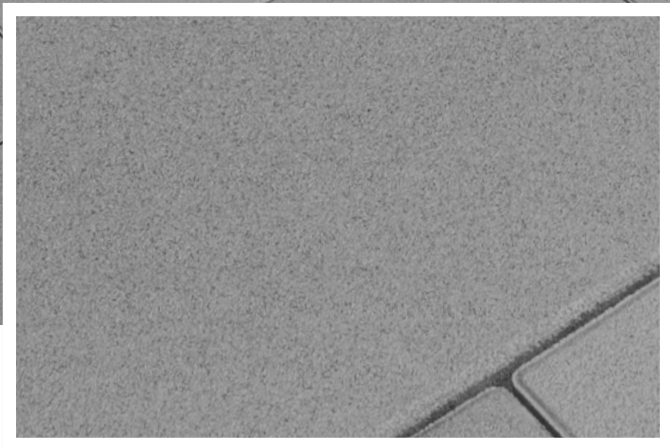

COLOR-MAX
SZARY JASNY

NOVATOR® CITY

gr. 8



20x20
30x20



COLOR

Format [cm]		Cena netto [PLN]	Cena brutto [PLN]	
80x80	m ²	130,00	159,90	uni DECOR
80x40		110,00	135,30	
90x45		120,00	142,68	
TARNÓW SKIERNIEWICE (90x45)				

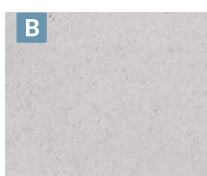

biały

Format [cm]		Cena netto [PLN]	Cena brutto [PLN]	
80x80	m ²	130,00	159,90	uni DECOR
80x40		110,00	135,30	
90x45		120,00	147,60	
60x60		110,00	135,30	
60x40		99,00	121,77	
30x20		85,00	104,55	
20x20		85,00	104,55	
TARNÓW SKIERNIEWICE (90x45) FUGASÓWKA (20x20)				

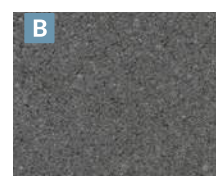

grafit

Format [cm]		Cena netto [PLN]	Cena brutto [PLN]	
80x80	m ²	130,00	154,98	uni DECOR
80x40		110,00	130,38	
60x60		110,00	130,38	
60x40		99,00	116,85	
30x20		85,00	99,63	
20x20		85,00	99,63	
TARNÓW FUGASÓWKA (20x20)				



szary

COLOR

Format [cm]	m ²	Cena netto [PLN]	Cena brutto [PLN]	
100x100	m ²	195,00	239,85	uni DECOR
100x50				
90x90				
90x60		155,00	190,65	
42,6x30x15				
60x30				
60x20				
TARNÓW				

Format [cm]	m ²	Cena netto [PLN]	Cena brutto [PLN]	
40x40	m ²	130,00	159,90	uni DECOR
50x20				
45x30				
30x30				
40x20	m ²	100,00	123,00	
15x20				
TARNÓW				

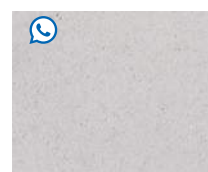

biały

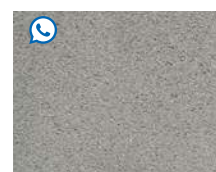

szary



grafit



NOVATOR® CITY

gr. 10



gr. 12

gr. 16



Więcej informacji o produktach NOVATOR CITY znajdziesz na stronie internetowej www.novator-city.pl
Warunki realizacji zamówień według indywidualnych ustaleń.

COLOR

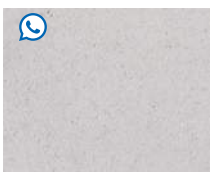

biały

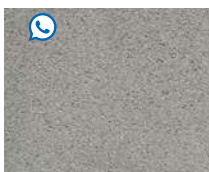

szary



grafit

Na indywidualne zamówienie możliwe jest wykonanie innych typów powierzchni.

Format [cm]	m ²	Cena netto [PLN]	Cena brutto [PLN]	
gr. 12 cm				
120x60	m ²	245,00	301,35	uni DECOR
90x60				
80x80				
80x40				
90x90				
60x60				
60x40				
60x30	165,00	202,95		
40x40				
TARNÓW				

Format [cm]	m ²	Cena netto [PLN]	Cena brutto [PLN]	
gr. 12 cm				
30x30	m ²	140,00	172,20	uni DECOR
40x20				
30x20				
20x20				
15x20				
TARNÓW				

Format [cm]	m ²	Cena netto [PLN]	Cena brutto [PLN]	
gr. 16 cm				
100x100	m ²	295,00	362,85	uni DECOR
100x50				
50x50	m ²	230,00	282,90	uni DECOR
60x40				
60x30				
30x20				
TARNÓW				

Format [cm]	m ²	Cena netto [PLN]	Cena brutto [PLN]	
gr. 10 cm				
90x30	m ²	140,00	172,20	

Ekologiczne

KOSTKI I PŁYTY BRUKOWE

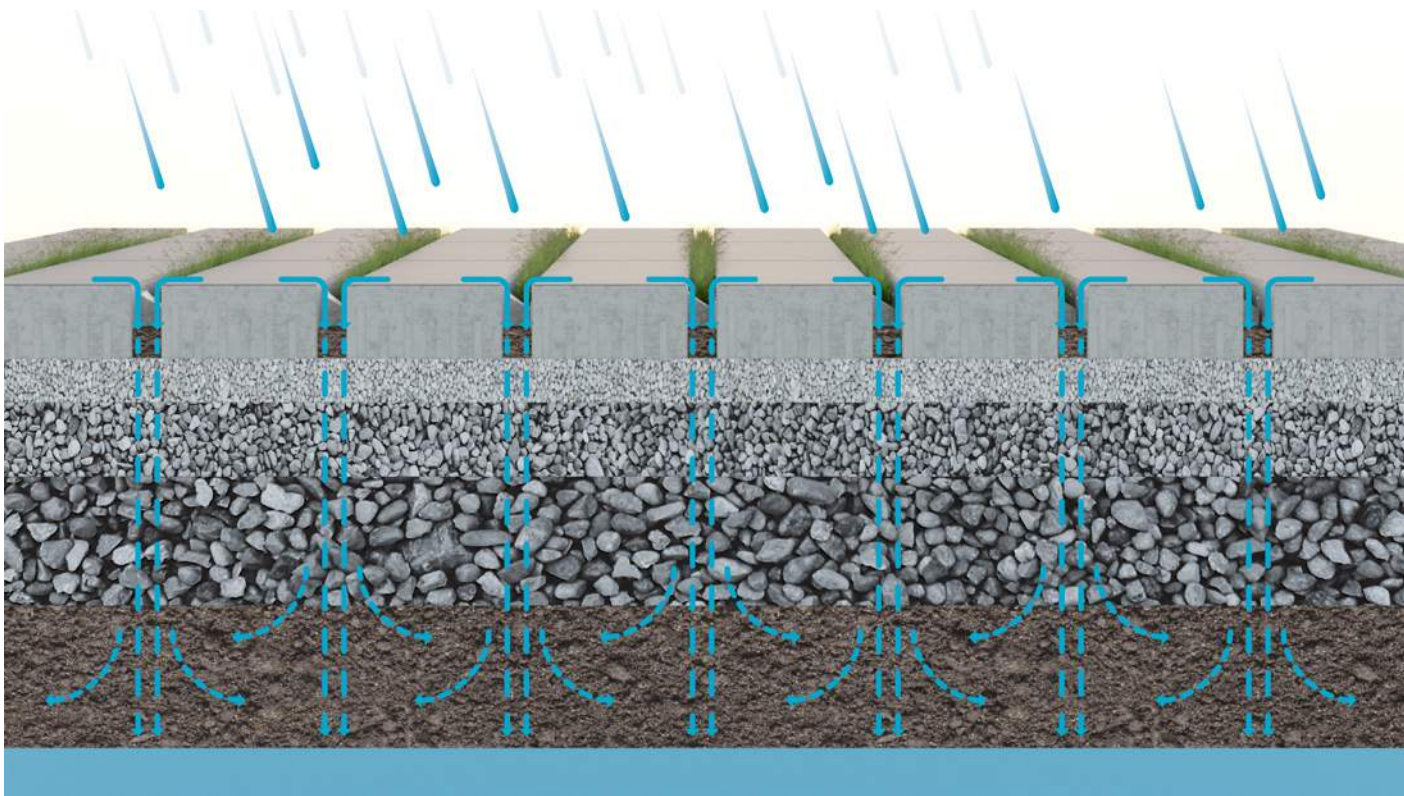

KOSTKI I PŁYTY BRUKOWE **HYDROfuga**[®]

Oszczędzamy i magazynujemy wodę, wykorzystujemy instalacje fotowoltaiczne do produkcji prądu i ciepłej wody. W tym ekologicznym trendzie warto pozostać też podczas aranżacji stref wokół domu oraz nawierzchni miejskich, sięgając po materiały, które nie tylko będą prawidłowo odprowadzać wodę opadową, lecz także staną się narzędziem wspierającym ekosystem. Takim rozwiązaniem są ekologiczne kostki i płyty brukowe HYDROfuga[®].

Płyty i kostki brukowe HYDROfuga[®] różnią się od klasycznego bruku pod względem wyglądu. To ażurowe powierzchnie lub elementy brukowe o specjalnych odstępniakach dystansowych tworzących szczeliny wypełnione kruszywem lub trawą. Dzięki temu możliwe jest prawidłowe odprowadzanie wody opadowej do gleby, co naturalnie wspiera ekosystem i ma szczególne znaczenie w przypadku terenów zagrożonych hydrologicznie. Kostka brukowa HYDROfuga[®] nie destabilizuje istniejącego na danym obszarze bilansu wodnego.

Z tych względów inwestorzy coraz częściej wybierają ECO kostki do zabudowy podjazdów i chodników oraz stref rekreacyjnych w otoczeniu budynków wielorodzinnych. Pozwala to na uzyskanie odpowiedniej wielkości powierzchni biologicznie czynnej, czyli obszaru z nawierzchnią ziemną zapewniającą naturalną wegetację.

Eco kostki to też ratunek w czasie upalnych dni lata! Z racji tego, że betonowe nawierzchnie z wypełnieniem ze żwiru lub trawy pozwalają ziemi „oddychać”, ograniczają nagrzewanie powierzchni. To zarówno zapobiega nadmiernemu wysychaniu gleby, jak i eliminuje wrażenie gorąca, jakie często towarzyszy połaciom wyłożonym betonem.

Kostki i płyty brukowe HYDROfuga[®] w zależności od wielkości powierzchni biologicznie czynnej pozwalają na uniknięcie lub ograniczenie podatku od deszczówki, czyli opłaty od zmniejszenia naturalnej retencji wód opadowych i roztopowych.



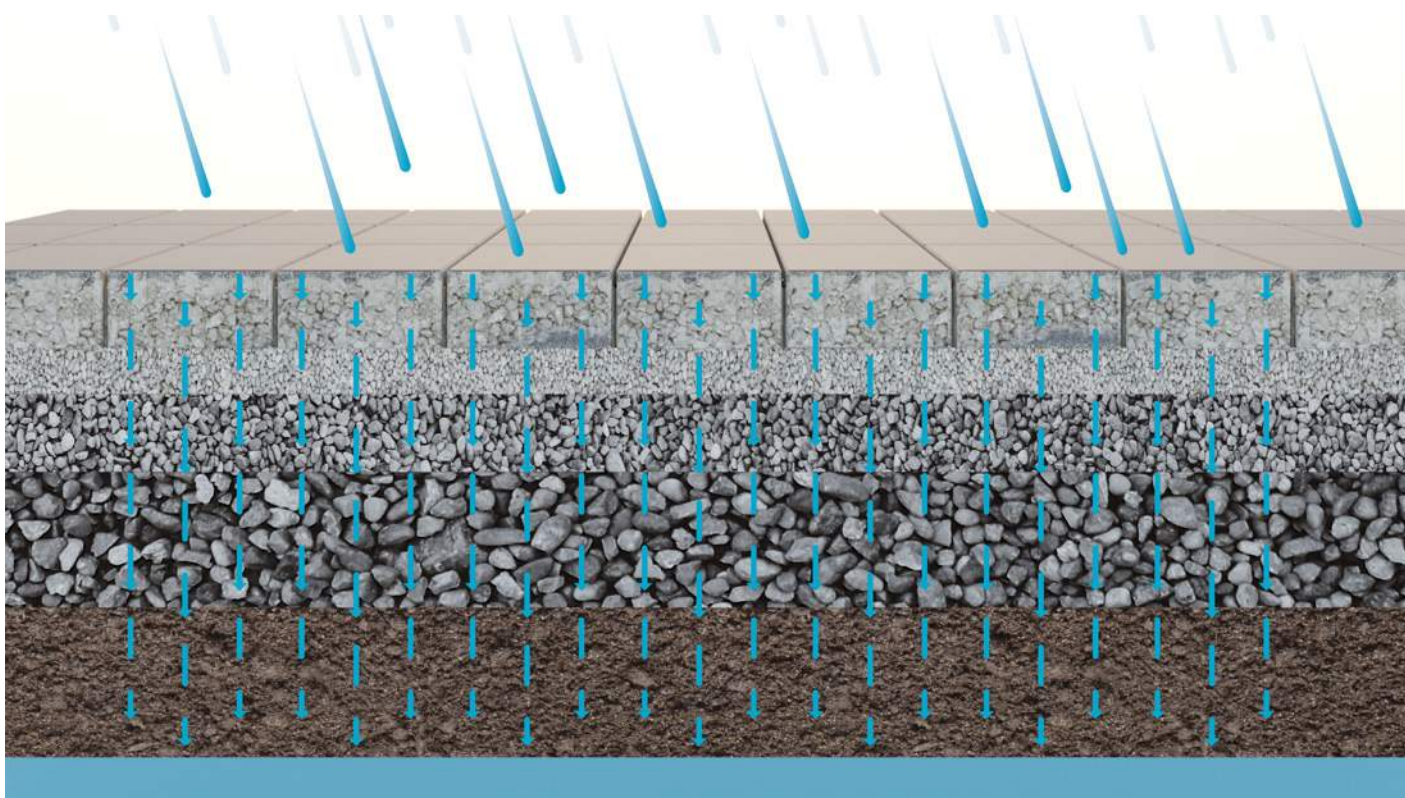

KOSTKI I PŁYTY

HYDRoplus®

HYDRoplus® posiada wierzchnią oraz konstrukcyjną warstwę betonu o wysokiej przepuszczalności wody. Wierzchnia warstwa posiada szorstką i jednorodną powierzchnię o bardzo dobrej estetyce. Dla otwartych stref użyteczności publicznej oferujemy również kostkę jednowarstwową. Kostki brukowe HYDRoplus® zapewniają naturalny obieg wody i umożliwiają 100% odprowadzenie wody nawet przy gwałtownych opadach, nie powodując powstawanie kałuż oraz zatapaniu nawierzchni. Kostki HYDRoplus® eliminują lub zmniejszają opłatę za ścieki oraz opłatę za zmniejszenie naturalnej retencji wód opadowych i roztopowych. Ogromne znaczenie ma zastosowanie kostek HYDRoplus® w strefach zurbanizowanych o dużych powierzchniach betonowych i asfaltowych, gdzie w przypadku gwałtownych opadów atmosferycznych, nadmiar wody jest pochłaniany i odprowadzany, co tym samym eliminuje możliwość wystąpienia podtopień budynków, czy całkowitego zalania ulic i ciągów komunikacyjnych wraz z pojazdami samochodowymi. Nawierzchnie HYDRoplus® pozwalają znacząco zredukować obszary spływu wód deszczowych na terenach miejskich i ograniczyć ilość opadów trafiających do kanalizacji deszczowej. W okresie zimowym na nawierzchniach Hydroplus nie należy stosować chemicznych środków odśnieżających. Zalecane środki utrzymania powierzchni to piasek lub drobny grys.

PARAMETRY TECHNICZNE:

Prześlakliwość wody: powyżej 700 litrów w ciągu 1 godziny na 1m².
 Odporność na działanie mrozu F100: wytrzymuje 100 cykli zamrażania i rozmrażania.
 Wytrzymałość na rozciąganie przy rozłupywaniu powyżej 3,0 MPa.





COLOR-MIX®
WAPIEN DEWOŃSKI

NOVATOR® HEXAGON ECO

gr. 8



ZESTAW KOSTEK			Ilość na palecie [m²]	Waga palety [t]	Ilość warstw na palecie	Powierzchnia biologicznie czynna	Szerokość fugi [mm]
Wymiary [cm]	55x48	55x24				7,2	1,080
Szt./warstwa	4	1					

HYDROfuga®

COLOR-MIX®

	Cena netto [PLN]	Cena brutto [PLN]	uni DECOR
m²	119,00	146,37	
TARNÓW			



wapień szary



wapień dewoński

COLOR

	Cena netto [PLN]	Cena brutto [PLN]	uni DECOR
m²	109,00	134,07	
TARNÓW			



biały



szary



grafit



COLOR
SZARY

NOVATOR® DIAGONAL ECO

gr. 8



KOSTKI POJEDYNCZE		Ilość na palecie [m²]	Waga palety [t]	Ilość warstw na palecie	Powierzchnia biologicznie czynna	Szerokość fugi [mm]
Wymiary [cm]	40x40	7,68	1,180	8	13,5%	41
Szt./warstwa	6					

HYDROfuga®

COLOR

	Cena netto [PLN]	Cena brutto [PLN]	
Szt.	21,00	25,83	
	TARNÓW		

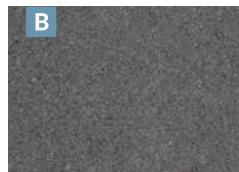

grafit

COLOR

	Cena netto [PLN]	Cena brutto [PLN]	
Szt.	19,00	23,37	
	TARNÓW		



szary



COLOR-MIX®
WAPIEN DEWOŃSKI

NOVATOR® LINUS ECO

gr. 8



KOSTKI POJEDYNCZE		Ilość na palecie [m²]	Waga palety [t]	Ilość warstw na palecie	Powierzchnia biologicznie czynna	Szerokość fugi [mm]
Wymiary [cm]	40x20	7,68	1,2	8	15%	30
Szt./warstwa	12					

HYDROfuga®

COLOR-MIX®

	Cena netto [PLN]	Cena brutto [PLN]	
m²	99,00	121,77	
	TARNÓW		



wapień dewoński

COLOR

	Cena netto [PLN]	Cena brutto [PLN]	
m²	80,00	98,40	
	TARNÓW		



grafit

COLOR

	Cena netto [PLN]	Cena brutto [PLN]	
m²	75,00	92,25	
	TARNÓW		



szary



COLOR-MIX®
WAPIEŃ MUSZLOWY

PROMENADA® ECO

gr. **6,5**



ZESTAW KOSTEK										Ilość na palecie [m ²]	Waga palety [t]	Ilość warstw na palecie
Wymiary [cm]	35,9x23,9	29,9x23,9	17,9x23,9	35,9x17,9	29,9x17,9	23,9x17,9	29,9x11,9	23,9x11,9	17,9x11,9	13,392	1,750	12
Szt./warstwa	1	2	1	2	2	4	3	6	6			

Powierzchnia biologicznie czynna	Szerokość fugi [mm]
8%	12

HYDROfuga®

COLOR-MIX®

	Cena netto [PLN]	Cena brutto [PLN]	
m ²	85,00	104,55	
	TARNÓW		



wapień muszlowy



wapień dewoński



COLOR
SZARY

UNI-ECO



KOSTKI POJEDYNCZE		ilość na palecie [m ²]	Waga palety [t]	ilość warstw na palecie	Powierzchnia biologicznie czynna	Szerokość fugi [mm]
Wymiary [cm]	18,5x18,5	9,60*	1,35	8	23%*	14/28
Szt./warstwa	29 + 2 połówki	8,22				

HYDROfuga®

*przy ułożeniu odstępnikami czołowo do siebie

COLOR

	Cena netto [PLN]	Cena brutto [PLN]	uni DECOR	B
m ²	63,90	78,60		
TARNÓW, FUGASÓWKA, SKIERNIEWICE, KRZEMIENICA, KRAKÓW				

grafit

COLOR

	Cena netto [PLN]	Cena brutto [PLN]	uni DECOR	B
m ²	59,90	73,68		
TARNÓW, FUGASÓWKA, SKIERNIEWICE, KRZEMIENICA, KRAKÓW				

szary



COLOR-MIX®
WAPIEŃ DEWOŃSKI

VISIO® ECO

gr. 6



ZESTAW KOSTEK				Ilość na palecie [m ²]	Waga palety [t]	Ilość warstw na palecie	Prześlakliwość wody [l/h/m ²]
Wymiary [cm]	30x30	15x30	15x15	12,96	1,60	12	700
Szt./warstwa	7	7	6				

HYDROplus®

COLOR-MIX®

	Cena netto [PLN]	Cena brutto [PLN]	
m ²	87,00	107,01	uni DECOR
TARNÓW			



wapień muszlowy



wapień dewoński

COLOR

	Cena netto [PLN]	Cena brutto [PLN]	
m ²	75,00	92,25	uni DECOR
TARNÓW			



szary



stalowy

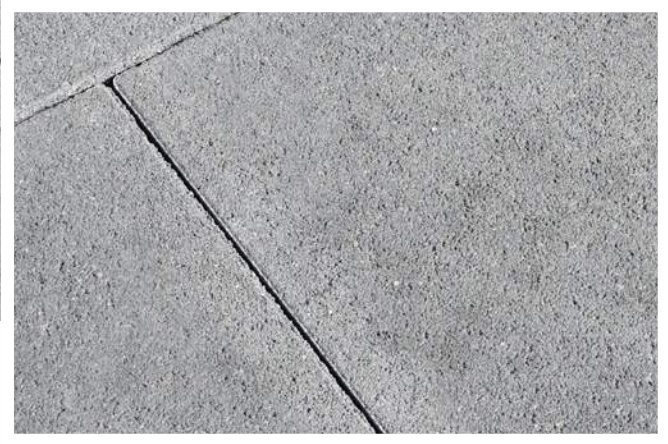

NOVATOR® PIANO ECO

COLOR
SZARY

gr. 8



ZESTAW KOSTEK				Ilość na palecie [m ²]	Waga palety [t]	Ilość warstw na palecie	Prześlakliwość [l/h/m ²]
Wymiary [cm]	60x30	45x30	30x30	8,64	1,52	8	700
Szt./warstwa	3	2	3				

HYDROplus®

COLOR-MIX®

	Cena netto [PLN]	Cena brutto [PLN]	
m ²	105,00	129,15	
TARNÓW			



wapień muszlowy

wapień dewoński

COLOR

	Cena netto [PLN]	Cena brutto [PLN]	
m ²	95,00	116,85	
TARNÓW			



szary

stalowy



GRANOFUGA

frakcja **0,25-2 [mm]**

GRANOFUGA to nazwa wyselekcjonowanych łamanych piasków i kruszyw do wypełniania szczelin między kostkami brukowymi, kostkami ekologicznymi oraz wszelkiego rodzaju płytami brukowymi i tarasowymi. Dobór kruszywa fugowego uzależniony jest od rodzaju nawierzchni, przenoszonych obciążeń oraz designu.

Odpowiednio skomponowane uziarnienie piasków i kruszyw łamanych GRANOFUGA ułatwia optymalne zagęszczenie szczelin i eliminuje wypłukiwanie. Oferujemy piaski i kruszywa fugowe w kolorach czarnym i szarym jasnym. Zapewniają one wybór i dopasowanie kolorystyczne do każdej nawierzchni z oferty Bruk-Bet®.



szary jasny



czarny

Nazwa	Frakcja	Cena netto [PLN]	Cena brutto [PLN]	Cena netto [PLN]	Cena brutto [PLN]
		25 kg	minimum logistyczne to 1 paleta (48 worków)	1 t	
Piasek fugowy szary jasny	A 0,25-2 [mm]	18,50	22,76	495,00	608,85
Piasek fugowy czarny	A 0,25-2 [mm]	18,50	22,76	495,00	608,85

WYNAJEM CHWYTAKÓW PODCIŚNIENIOWYCH



Ręczny chwytak podciśnieniowy do układania płyt brukowych

Udźwig	Cena netto [PLN]	Cena brutto [PLN]
120 kg ssawka 40x20		
200 kg ssawka 85x34		

doza







































Podciśnieniowy chwytak do wielkoformatowych płyt brukowych























Udźwig	Cena netto [PLN]	Cena brutto [PLN]
320 kg	170,00	209,10

doza



























PIELĘGNACJA I UTRZYMANIE NAWIERZCHNI BRUKOWYCH

RENOVATOR LAMINO		Impregnat laminujący do powierzchni Perlon.	j.m.	Cena netto[PLN]	Cena brutto [PLN]
			1l	73,50	90,41
			5l	330,75	406,82
RENOVATOR RENOX		Wodorozcieńczalny impregnat do kostki brukowej.	j.m.	Cena netto[PLN]	Cena brutto [PLN]
			1l	49,35	60,7
			5l	231,00	284,13
RENOVATOR NATURAL		Impregnat do płyt tarasowych i ogrodowych WET CAST oraz kamieni ściennych.	j.m.	Cena netto[PLN]	Cena brutto [PLN]
			1l	45,15	55,53
			5l	198,45	244,09
RENOVATOR OPAL		Preparat do utrzymania czystości kostki brukowej i płyt tarasowych.	j.m.	Cena netto[PLN]	Cena brutto [PLN]
			5l	69,90	85,98
RENOVATOR PUR		Preparat do usuwania wykwitów wapiennych.	j.m.	Cena netto[PLN]	Cena brutto [PLN]
			1l	25,00	30,75
			5l	79,00	97,17
RENOVATOR FLOREX		Preparat do usuwania grzybów pleśniowych, glonów, alg i porostów.	j.m.	Cena netto[PLN]	Cena brutto [PLN]
			5l	64,00	78,72
RENOVATOR COLOR-MAX		Impregnat Renovator Color-Max przeznaczony jest do renowacji i wzmocnienia kolorystycznego kostek brukowych, płyt tarasowych, ogrodzeń oraz galerii ogrodowej.	j.m.	Cena netto[PLN]	Cena brutto [PLN]
			1l	49,00	60,27
			5l	186,00	228,78
					
		biały grafit			









Kostki brukowe	gr. [cm]	Wymiary [cm]		Kolor	j.m.	Cena netto [PLN]	Cena brutto [PLN]	Ilość na palecie [m ²]	Waga palety [t]	Ilość warstw na palecie
CREATIV®	6	 5,4/6,4x8,3 6,4/7,4x8,3 7,4/8,4x8,3 8,4/9,4x8,3 9,4/10,4x8,3		COLOR grafit TARNÓW 	m ²	60,00	73,80	11,65	1,54	12
CREATIV®	6	 5,4/6,4x8,3 6,4/7,4x8,3 7,4/8,4x8,3 8,4/9,4x8,3 9,4/10,4x8,3		COLOR-MIX® pastelowa harmonia TARNÓW  wapień muszlowy TARNÓW  brąz kasztanowy TARNÓW 	m ²	70,90	87,21	11,65	1,54	12
CREATIV®	6	 5,4/6,4x8,3 6,4/7,4x8,3 7,4/8,4x8,3 8,4/9,4x8,3 9,4/10,4x8,3		MULTIGRAN® kokos KRZEMIENICA  FUGASÓWKA  grano czarne KRZEMIENICA  FUGASÓWKA 	m ²	80,40	98,89	11,65	1,54	12
BABILON	6	 29,8x35,8 29,8x29,8 29,8x23,8 29,8x17,8		COLOR szary TARNÓW  czerwony TARNÓW  grafit TARNÓW 	m ²	55,00	67,65	13,6	1,80	12
BABILON	8	 29,8x35,8 29,8x29,8 29,8x23,8 29,8x17,8		COLOR-MIX® wapień muszlowy TARNÓW  wapień dewoński TARNÓW 	m ²	77,00	94,71	13,6	1,80	12
STARE MIASTO	6	 7,4x14,9 14,9x14,9 22,4x14,9		COLOR szary TARNÓW  czerwony TARNÓW  grafit TARNÓW 	m ²	55,00	67,65	13,67	1,81	12
STARE MIASTO	8	 7,4x14,9 14,9x14,9 22,4x14,9		COLOR-MIX® wapień muszlowy TARNÓW  wapień dewoński TARNÓW 	m ²	77,00	94,71	13,67	1,81	12
KOSTKA INTEGRACYJNA	8	 10x20		COLOR żółty jasny	m ²	77,00	94,71	8,64	1,52	8
NOSTALIT®	4	 11,9x8,9 11,9x11,9 11,9x17,9		COLOR szary TARNÓW, KIELCE, KRZEMIENICA, FUGASÓWKA, RACIBÓRZ, SKIERNIEWICE 	m ²	46,00	56,58	14,21	1,25	13

Kostki brukowe	gr. [cm]	Wymiary [cm]		Kolor	j.m.	Cena netto [PLN]	Cena brutto [PLN]	Ilość na palecie [m ²]	Waga palety [t]	Ilość warstw na palecie
NOSTALIT®	4	 11,9x8,9 11,9x11,9 11,9x17,9		grafit COLOR TARNÓW, KIELCE, KRZEMIENICA, FUGASÓWKA, RACIBÓRZ, SKIERNIEWICE B	m ²	51,00	62,73	14,21	1,25	13
NOSTALIT®	6	 11,9x8,9 11,9x11,9 11,9x17,9		szary COLOR TARNÓW, KRZEMIENICA, FUGASÓWKA, KIELCE B TARNÓW, KRZEMIENICA, FUGASÓWKA, KIELCE A	m ²	55,90	68,76	13,12	1,73	12
NOSTALIT®	6	 11,9x8,9 11,9x11,9 11,9x17,9		grafit COLOR FUGASÓWKA, KRZEMIENICA, KIELCE, TARNÓW B KRAKÓW, SKIERNIEWICE, RACIBÓRZ A	m ²	59,60	73,31	13,12	1,73	12
NOSTALIT®	6	 11,9x8,9 11,9x11,9 11,9x17,9		czerwony COLOR FUGASÓWKA, KRZEMIENICA, KIELCE, TARNÓW B TARNÓW A	m ²	59,60	73,31	13,12	1,73	12
NOSTALIT®	8	 11,9x8,9 11,9x11,9 11,9x17,9		szary COLOR TARNÓW KRZEMIENICA B grafit TARNÓW KRZEMIENICA B	m ²	64,10 67,10	78,84 82,53	8,8	1,549	8
HOLLAND	4	 10x20		szary COLOR TARNÓW KRZEMIENICA B grafit TARNÓW KRZEMIENICA B	m ²	46,00 51,00	56,58 62,73	14,04	1,24	13
HOLLAND faza bez fazy [SZARY GRAFIT - KRZEMIENICA]	6	 10x20		szary B czerwony  grafit B	m ²	51,30 56,30 56,30	63,10 69,25 69,25	12,96	1,68	12
HOLLAND faza bez fazy (szary)	8	 10x20		szary B czerwony B grafit B	m ²	58,90 63,60 63,60	72,45 78,23 78,23	8,64	1,52	8
HOLLAND ECO Kostki brukowe wodoprzepuszczalne	 8	 10x20 Prześlakliwość [l/h/m ²] 4000		szary  czerwony  grafit 	m ²	80,00 90,00 90,00	98,40 110,70 110,70	8,64	1,42	8

Jeśli interesują Państwa produkty z lat ubiegłych lub wykończenia nawierzchni niezajdujące się w aktualnej ofercie, należy złożyć zapytanie ofertowe u jednego z dystrybutorów firmy Bruk-Bet. Aktualna lista dystrybutorów dostępna jest na stronie internetowej: www.bruk-bet.pl/gdzie-kupic
Szczegółowe informacje o pakowaniu na danym ZP można uzyskać w DOK.

Kostki brukowe	gr. [cm]	Wymiary [cm]		Kolor	j.m.	Cena netto [PLN]	Cena brutto [PLN]	Ilość na palecie [m ²]	Waga palety [t]	Ilość warstw na palecie	
BEHATON® faza	6	 20x16,5		COLOR	szary 	m ²	51,30	63,10	13	1,72	12
					czerwony 		56,30	69,25			
					grafit 		56,30	69,25			
BEHATON® faza bez fazy	8	 20x16,5		COLOR	szary 	m ²	58,80	72,32	8,45	1,49	8
					czerwony 		63,60	78,23			
					grafit 		63,60	78,23			
BEHATON® BRZEGOWA faza	8	 20x16,5		COLOR	szary 	m ²	60,75	74,72	8,55	1,51	8
BEHATON® 1/2 faza	8	 10x16,5		COLOR	szary 	m ²	60,75	74,72	8	1,41	8
BEHATON® faza bez fazy	10	 20x16,5		COLOR	szary 	m ²	67,50	83,03	7,39	1,63	7
					czerwony 		71,10	87,45			
					grafit 		71,10	87,45			
BEHATON® ECO Kostki brukowe wodoprzepuszczalne	8	 20x16,5 Prześlakliwość [l/h/m ²] 4000		COLOR	szary 	m ²	80,00	98,40	8,45	1,48	8
					czerwony 		90,00	110,70			
					grafit 		90,00	110,70			

Jeśli interesują Państwa produkty z lat ubiegłych lub wykończenia nawierzchni niezajdujące się w aktualnej ofercie, należy złożyć zapytanie ofertowe u jednego z dystrybutorów firmy Bruk-Bet. Aktualna lista dystrybutorów dostępna jest na stronie internetowej: www.bruk-bet.pl/gdzie-kupic
Szczegółowe informacje o pakowaniu na danym ZP można uzyskać w DOK.

Płyty ażurowe	gr. [cm]	Wymiary [cm]		Kolor	j.m.	Cena netto [PLN]	Cena brutto [PLN]	Ilość na palecie [szt.]	Waga palety [t]	-
KAMIEŃ SJENEŃSKI <small>uni TARNÓW</small>	10	 50x50		COLOR szary B	szt.	20,70	25,46	32	1,52	-
DUNAJEC® <small>KRZEMIENICA, TARNÓW</small>	10	 50x50		COLOR szary B	szt.	19,90	24,48	32	1,25	-
ZENIT® <small>TARNÓW, KIELCE, KRZEMIENICA FUGASÓWKA, RACIBÓRZ, SKIERNIEWICE</small>	8	 60x40		COLOR szary B	szt.	13,40	16,48	40	1,07	-
ZENIT® <small>TARNÓW, KIELCE, KRZEMIENICA FUGASÓWKA, RACIBÓRZ, SKIERNIEWICE</small>	10	 60x40		COLOR szary B	szt.	15,80	19,43	40	1,32	-

Płyty ażurowe o specjalnych odstępniakach dystansowych tworzących szczeliny wypełnione kruszywem lub trawą. Dzięki temu możliwe jest prawidłowe odprowadzanie wody opadowej do gleby, co naturalnie wspiera ekosystem i ma szczególne znaczenie w przypadku terenów zagrożonych hydrologicznie.

Płyty ażurowe w zależności od wielkości powierzchni biologicznie czynnej pozwalają na uniknięcie lub ograniczenie podatku od deszczówki, czyli odpłaty od zmniejszenia naturalnej retencji wód opadowych i roztopowych.



STOPNIE BLOKOWE NOVATOR® - RUSTICAL

Stopnie blokowe Novator® Rustical są komplementarnym produktem dla wszystkich kostek brukowych o nawierzchni typu Rustical. Ta sama tekstura oraz bardzo często kolorystyka, dają efekt spójności stylistycznej i zdobniczej.

Str. 119



PŁYTY PODESTOWE

Niezwykle atrakcyjnie wyglądająca płyta o szerokim zastosowaniu aranżacyjnym i funkcjonalnym. Na szlifowanej powierzchni widoczne są ziarna kruszyw szlachetnych przy jednoczesnym zachowaniu delikatnej szorstkości, co daje efektowne odwzorowanie natury.

Str. 121



STOPNIE SCHODOWE

- 116 Stopnie Blokowe
- 119 Stopnie Blokowe Novator®
- 121 Płyty Podestowe
- 122 Stopnie blokowe Baza
- 123 Bloki Schodowe Uni Split®
- 124 Bloki Schodowe Trawertyn
- 125 Bloki Schodowe Belka Ogrodowa
- 125 Bloki Schodowe Kaveró

STOPNIE BLOKOWE

TERAZZO®
GRANIT SZARY JASNY

STOPNIE BLOKOWE STANDARD			
Wymiary [cm]	100x35x15	120x35x15	160x35x15
Ilość na palecie [szt.]	8	8	8
Waga palety [t]	0,968	1,160	1,548

STOPNIE KĄTOWE		
Wymiary [cm]	Prosty 90°	Skośny 135°
Ilość na palecie [szt.]	12	4
Waga palety [t]	1,098	0,478

TERAZZO®

Format [cm]	Cena netto [PLN]	Cena brutto [PLN]	
100x35x15	480,00	590,40	
120x35x15	570,00	701,10	
160x35x15	770,00	947,10	

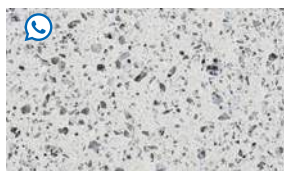

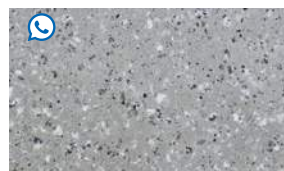

granit jasny



granit szary organic



granit szary jasny

Stopnie kątowe				
Prosty 90°	szt.	290,00	356,70	
Skośny 135°		290,00	356,70	
 TARNÓW				



granit stalowy

Usługi dodatkowe:

- dodatkowe przycinanie – 75 zł netto za 1 cięcie,
- obróbka policzka – 100 zł netto za 1 obróbkę.



TERATEC®
GRANIT JASNY

TERATEC®



Format [cm]	Cena netto [PLN]	Cena brutto [PLN]	
100x35x15	490,00	602,70	
120x35x15	580,00	713,40	
160x35x15	770,00	947,10	

Stopnie kątowe

Stopień	Cena netto [PLN]	Cena brutto [PLN]	
Prosty 90°	300,00	369,00	
Skośny 135°	300,00	369,00	

 TARNÓW	
--	---



granit jasny



granit szary organic



granit szary jasny



granit stalowy

Usługi dodatkowe:

- dodatkowe przycinanie – 75 zł netto za 1 cięcie,
- obróbka policzka – 100 zł netto za 1 obróbkę.

*Opis techniczny powierzchni PRESTIGE znajduje się w warunkach gwarancji na str. 161-162



STOPNIE BLOKOWE



TERAZZO®
GRANIT JASNY

STOPNIE BLOKOWE STANDARD			
Wymiary [cm]	100x35x15	120x35x15	160x35x15
Ilość na palecie [szt.]	8	8	8
Waga palety [t]	0,968	1,160	1,548

POLERYT®



Format [cm]	Cena netto [PLN]	Cena brutto [PLN]	
100x35x15	480,00	590,40	
120x35x15	570,00	701,10	
160x35x15	770,00	947,10	

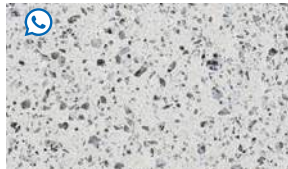

granit jasny

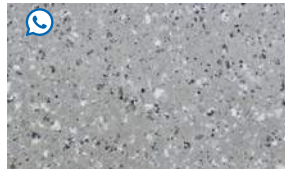

granit szary organic



granit szary jasny

Stopnie kątowe			
Prosty 90°	290,00	356,70	
Skośny 135°	290,00	356,70	



granit stalowy



Usługi dodatkowe:

- dodatkowe przycinanie – 75 zł netto za 1 cięcie,
- obróbka policzka – 100 zł netto za 1 obróbkę.



METALIC COLOR
PERŁA STALOWO-SREBRNA

STOPNIE BLOKOWE NOVATOR



STOPNIE		Ilość na palecie [szt.]	Waga palety [t]
Wymiary [cm]	100x35x15	12	1,42

METALIC COLOR



	Cena netto [PLN]	Cena brutto [PLN]	
szt.	320,00	393,60	
	TARNÓW		



perła srebrno-stalowa



perła stalowo-srebrna



perła stalowo-antracytowa

RUSTICAL®

	Cena netto [PLN]	Cena brutto [PLN]	
szt.	305,00	375,15	
	TARNÓW		



granit biały



granit szary jasny



granit szary ciemny



granit stalowy

STOPNIE BLOKOWE NOVATOR



COLOR
GRAFIT

STOPNIE		Ilość na palecie [szt.]	Waga palety [t]
Wymiary [cm]	100x35x15	12	1,42

COLOR-MIX®

	Cena netto [PLN]	Cena brutto [PLN]	
szt.	125,00	153,75	
	TARNÓW		



pastelowa harmonia



wapień muszlowy



wapień spiżowy



wapień szary



wapień dewoński



wapień kamienny

COLOR

	Cena netto [PLN]	Cena brutto [PLN]	
szt.	99,00	121,77	
	TARNÓW		

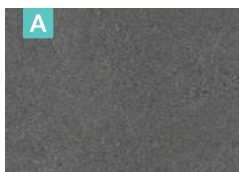

grafit

COLOR

	Cena netto [PLN]	Cena brutto [PLN]	
szt.	85,00	104,55	
	TARNÓW		

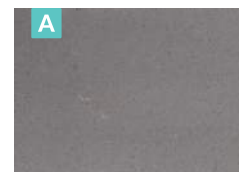

szary

COLOR

	Cena netto [PLN]	Cena brutto [PLN]	
szt.	125,00	153,75	
	TARNÓW		



biały



Podczas montażu stopni w kolorze białym należy unikać przypadkowego zabrudzenia powierzchni oraz zaleca się wykonanie impregnacji zaraz po ułożeniu. Do impregnacji polecamy impregnat Renovator Natural firmy Bruk-Bet.





TERAZZO®
GRANIT JASNY

PŁYTY PODESTOWE

PŁYTY		Ilość na palecie [szt.]	Waga palety [t]
Wymiary [cm]	160x100x6	5	1,105

TERAZZO®

Format [cm]	szt.	Cena netto [PLN]	Cena brutto [PLN]	
160x100x6	szt.	1285,00	1580,55	
 TARNÓW				

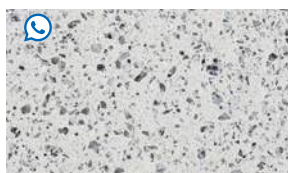

granit jasny 



granit szary organic 





granit szary jasny 



granit stalowy 

TERATEC®

Format [cm]	szt.	Cena netto [PLN]	Cena brutto [PLN]	
160x100x6	szt.	1350,00	1660,50	
 TARNÓW				



granit jasny 



granit szary organic 



granit szary jasny 



granit stalowy 

Usługi dodatkowe:

- dodatkowe przycinanie – 75 zł netto za 1 cięcie,
- obróbka policzka – 100 zł netto za 1 obróbkę.

*Opis techniczny powierzchni PRESTIGE znajduje się w warunkach gwarancji na str. 161-162



COLOR-MIX®
WAPIEŃ DEWOŃSKI

STOPNIE BLOKOWE BAZA

STOPNIE		Ilość na palecie [szt.]	Waga palety [t]
Wymiary [cm]	100x35x15	12	1,42

COLOR-MIX®

	Cena netto [PLN]	Cena brutto [PLN]	
szt.	109,00	134,07	uni DECOR
 SKIERNIEWICE			



wapień muszlowy





wapień szary



wapień dewoński

COLOR

	Cena netto [PLN]	Cena brutto [PLN]	
szt.	79,00	97,17	uni DECOR
 SKIERNIEWICE			

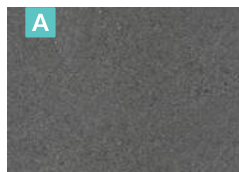

grafit



szary





UNI SPLIT®
PIASKOWIEC ŻÓŁTY

BLOKI SCHODOWE UNI SPLIT®

STOPNIE		Ilość na palecie [szt.]	Waga palety [t]
Wymiary [cm]	100x35x15	6	0,732
	50x35x15	8 [4 lewe + 4 prawe]	0,488

UNI SPLIT®

Format [cm]	Cena netto [PLN]	Cena brutto [PLN]	
100x35x15	165,00	202,95	
50x35x15 - narożne			
	85,00	104,55	
 TARNÓW			



piaskowiec żółty



brekcja muszlowa

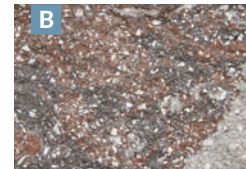

brekcja spizowa



brekcja kamienna



brekcja karbon







WET CAST
KAMIENNA SZAROŚĆ

BLOKI SCHODOWE TRAWERTYN

STOPNIE		Ilość na palecie [szt.]	Waga palety [t]
Wymiary [cm]	100x40x15	8	1,08
	50x40x15	8	0,536

STOPNIE		Ilość na palecie [szt.]	Waga palety [t]
Wymiary [cm]	50x50x40x15 - rozwarły	2	0,260
	50x50x40x15 - narożny	2	0,150

WET CAST

Format [cm]	Cena netto [PLN]	Cena brutto [PLN]
100x40x15 	340,00	418,20
50x40x15 	180,00	221,40
50x50x40x15 - rozwarły 	340,00	418,20
50x50x40x15 - narożny 	200,00	246,00

szk. 

 TARNÓW



biały



szary ciemny

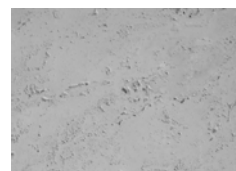

kamienna szarość



słoneczny brzeg



krem prowansalski



Podczas montażu stopni w kolorze białym należy unikać przypadkowego zabrudzenia powierzchni oraz zaleca się wykonanie impregnacji zaraz po ułożeniu. Do impregnacji polecamy impregnat Renovator Natural firmy Bruk-Bet.

BLOKI
SCHODOWE

KAVERO



WET CAST
BIAŁY

STOPNIE		Ilość na palecie [szt.]	Waga palety [t]
Wymiary [cm]	120x35x15	4	0,556
	90x35x15	4	0,416

WET CAST

Format [cm]		Cena netto [PLN]	Cena brutto [PLN]	
120x35x15	szt.	320,00	393,60	
90x35x15		265,00	325,95	

TARNÓW



biały

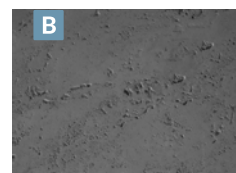

stalowy



BLOKI
SCHODOWE

**BELKA
OGRODOWA**

WET CAST
BRAZ JASNY

STOPNIE		Ilość na palecie [szt.]	Waga palety [t]
Wymiary [cm]	120x35x15	4	0,556
	90x35x15	4	0,416

WET CAST

Format [cm]		Cena netto [PLN]	Cena brutto [PLN]	
120x35x15	szt.	320,00	393,60	
90x35x15		265,00	325,95	

TARNÓW



biały



brąz jasny

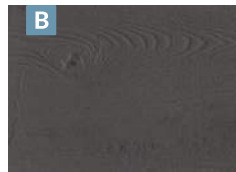

stalowy



Podczas montażu stopni w kolorze białym należy unikać przypadkowego zabrudzenia powierzchni oraz zaleca się wykonanie impregnacji zaraz po ułożeniu. Do impregnacji polecamy impregnat Renovator Natural firmy Bruk-Bet.



PUSTAKI OGRODZENIOWE CONTINENTAL

Regularny kształt prostokąta oraz piękna drobnoziarnista struktura powierzchni zapewnią wrażenie bardzo zadbanego i stylowego ogrodzenia. Stonowane, naturalne kolory będą harmonijnie współgrały z otoczeniem. Idealny materiał do stworzenia eleganckiej i nowoczesnej aranżacji wokół domu.

Str. 130

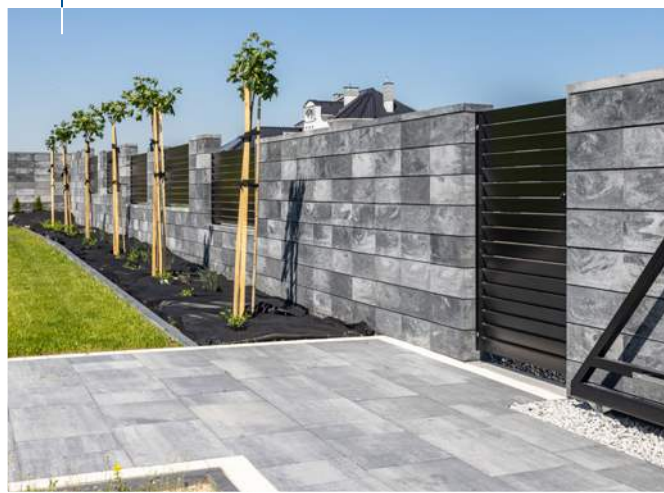

ŚCIANY ABAKUS®

Elementy murowe Abakus® stanowią wielkogabarytowe elementy modułarne o zaplanowanych wymiarach. Mogą być zabudowywane w pionie lub w poziomie. Mogą pełnić rolę wysokiego obrzegowania: nawierzchni tarasowych, brukowych, biegów schodowych oraz rabat kwiatowych.

Str. 143

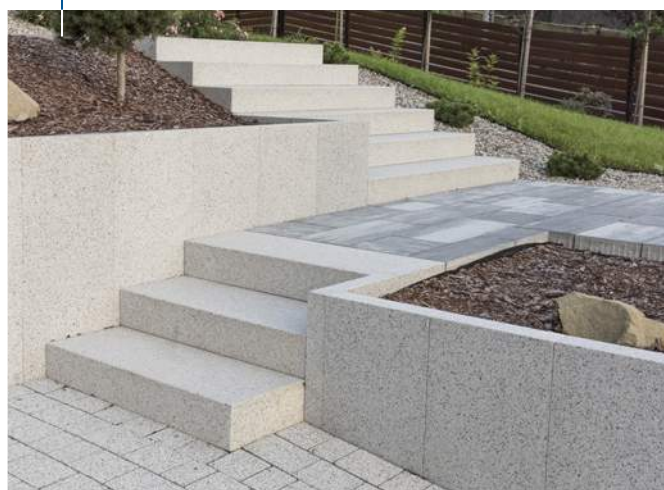

MURKI OGRODZENIA

- 128 Fronton
- 130 Continental
- 131 Galant Uni Split®
- 132 Cegła Uni Split®
- 133 Zadaszenia murków i słupków
- 134 Podmurówka ogrodzeniowa
- 135 Solido
- 136 Gardenit® Box Antic
- 137 Ogrodnik
- 138 Skrzynki na listy
- 138 Klejenia do pustaków i bloczków

PALISADY

- 139 Palisada Uni Split®
- 140 Palisada Novator®
- 141 Palisada Presto
- 142 Palisada Nostalit®
- 142 Palisada Meander®
- 143 Ściany Abakus®

RABATY GAZONY OBRZEGOWANIA

- 144 Rabata Betonowa Box
- 145 Obrzegowania
- 147 Gazony

FRONTON

PUSTAKI OGRODZENIOWE

COLOR-MIX®
WAPIEN DEWOŃSKI







PUSTAK		Ilość na palecie [szt.]	Waga palety [t]
Wymiary [cm]	60x20x18	40	0,916

PUSTAK ZADASZENIOWY		Ilość na palecie [szt.]	Waga palety [t]
Wymiary [cm]	60x20x18	40	1,160

PUSTAK LED		Ilość na palecie [szt.]	Waga palety [t]
Wymiary [cm]	60x20x18	40	0,916

DASZEK		Ilość na palecie [szt.]	Waga palety [t]
Wymiary [cm]	60x20x5	80	1,144

COLOR-MIX®

Format [cm]	Cena netto [PLN]	Cena brutto [PLN]	
Pustak	39,00	47,97	
Pustak zadaszeniowy  szt.	44,85	55,17	
Pustak LED 	44,85	55,17	
Daszek 	33,60	41,33	
 TARNÓW			 



piaskowo-beżowy

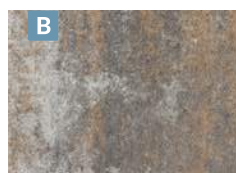

wapień muszlowy











wapień dewoński



wapień stalowy

RUSTICAL®

Format [cm]	Cena netto [PLN]	Cena brutto [PLN]	
Pustak 	58,00	71,34	
Pustak zadaszeniowy  szt.	66,70	82,04	
Pustak LED 	66,70	82,04	
Daszek 	52,50	64,58	
 TARNÓW			 



sjenit biały



sjenit szary jasny

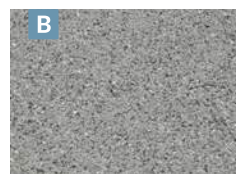

sjenit szary



PUSTAK



PUSTAK LED



PUSTAK ZADASZENIOWY

COLOR®

Format [cm]		Cena netto [PLN]	Cena brutto [PLN]	
Pustak		39,00	47,97	
Pustak zadaszeniowy	szt.	44,85	55,17	👑
Pustak LED		44,85	55,17	
Daszek		33,60	41,33	
TARNÓW				



LISTWY LED - ASORTYMENT UZUPEŁNIAJĄCY

Format [cm]		Cena netto [PLN]	Cena brutto [PLN]
Listwa 60	szt.	160,00	196,80
Listwa 120		239,00	293,97





COLOR-MIX®
PASTELOWA HARMONIA

CONTINENTAL PUSTAKI OGRODZENIOWE

PUSTAK		Ilość na palecie [szt.]	Waga palety [t]
Wymiary [cm]	50x22x20	40*/50	1,056* 1,300

SŁUPEK		Ilość na palecie [szt.]	Waga palety [t]
Wymiary [cm]	38x38x20	24	0,677



DASZKI		Ilość na palecie [szt.]	Waga palety [t]
Wymiary [cm]	38x38x5	48	0,768
	50x22,5x5	80	0,992

* wydawane do wyczerpania stanów magazynowych

COLOR-MIX® / COLOR

Format [cm]	Cena netto [PLN]	Cena brutto [PLN]
Pustak	27,40	33,70
Słupek	28,80	35,42
Daszek 38x38x5	30,00	36,90
Daszek 50x22,5x5	28,00	34,44

szk. 

 TARNÓW, SKIERNIEWICE  



biały



wapień biało-szary



wapień szary

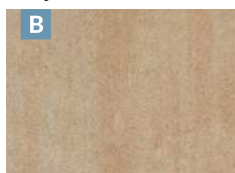

pastelowa harmonia

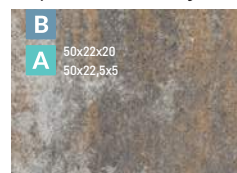

wapień muszlowy



wapień spizowy



wapień kamienny

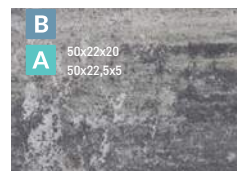

wapień dewoński



wapień antracytowy

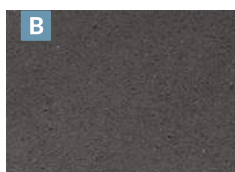

antracytowy



GALANT UNI SPLIT® PUSTAKI OGRODZENIOWE

DWUSTRONNIE ŁUPANY		Ilość na palecie [szt.]	Waga palety [t]
Wymiary [cm]	40x20x20	48*/60	1,1* 1,48

CZTEROSTRONNIE ŁUPANY		Ilość na palecie [szt.]	Waga palety [t]
Wymiary [cm]	40x20x20	40*/50	1,05* 1,34

* wydawane do wyczerpania stanów magazynowych

UNI SPLIT®

Dwustronnie łupany			
	Cena netto [PLN]	Cena brutto [PLN]	
szt.	20,90	25,71	

Czterostronnie łupany			
	Cena netto [PLN]	Cena brutto [PLN]	
szt.	27,90	34,32	

	TARNÓW		
--	--------	--	--



biały



piaskowiec żółty



brekcja muszlowa

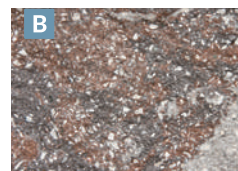

brekcja spizowa

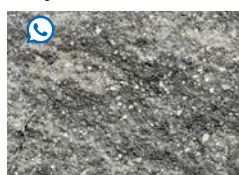

brekcja kamienna



brekcja karbon



czarny



CEGŁA UNI SPLIT®

UNI SPLIT®
BREKCJA SPIŻOWA

RODZAJE WYKOŃCZEŃ

CEGŁA		Ilość na palecie [szt.]	Waga palety [t]
Wymiary [cm]	22x10,5x6,5	480	1,56



UNI SPLIT®



UNI SPLIT® ANTIC PLUS
[objijane w młynie]

UNI SPLIT®

	Cena netto [PLN]	Cena brutto [PLN]	
szt.	4,70	5,78	
	TARNÓW		



piaskowiec żółty



brekcja muszlowa



brekcja spiżowa



brekcja karbon

UNI SPLIT® ANTIC PLUS

	Cena netto [PLN]	Cena brutto [PLN]	
szt.	5,80	7,13	
	TARNÓW		



piaskowiec żółty



brekcja muszlowa

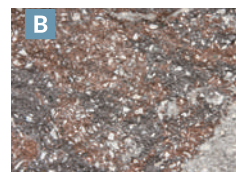

brekcja spiżowa



brekcja karbon



ZADASZENIA MURKÓW I SŁUPKÓW

UNI SPLIT®
BREKCJA KARBON

ZADASZENIA - gr. 6 cm						Ilość warstw na palecie
Wymiary [cm]	100x27,5	100x21,5	45x27,5	40x40	50x40	
Szt./palecie	36	36	72	72	72	
Waga palety [t]	1,26	1,16	1,18	1,42	1,28	

UNI SPLIT®

Dwustronnie łupane			
Format [cm]		Cena netto [PLN]	Cena brutto [PLN]
100x27,5	szt.	63,25	77,80
100x21,5		51,75	63,65
Czterostronnie łupane			
45x27,5	szt.	32,20	39,61
40x40		44,85	55,17
40x50		50,60	62,42

 TARNÓW
 



biały



piaskowiec żółty

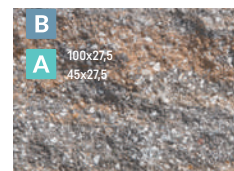

brekcja muszlowa



brekcja kamienna

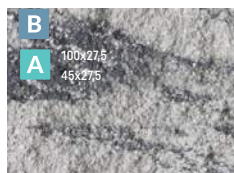

brekcja karbon

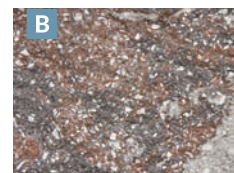

brekcja spizowa



czarny



COLOR
SZARY

PODMURÓWKA OGRODZENIOWA

Element	PODMURÓWKA WIBROPRASOWANA		ŁĄCZNIK			
	P 20	P 30	Łącznik 20		Łącznik 30	
Wysokość	20	30	20		30	
Wymiary [cm]	246x5,5	246x5,5	PROSTY	NAROŻNY	PROSTY	NAROŻNY
			24x18	22x21	24x18	22x21
szt./paleta	32	17	115	5	69	3
Waga palety [t]	2,080	1,650	-		-	

COLOR

Format [cm]		Cena netto [PLN]	Cena brutto [PLN]	STANDARD
Podmurówka P 20	GŁADKA	59,00	72,57	
	KASETON	61,00	75,03	
	CELTIC	63,00	77,49	
Podmurówka P 30	KASETON	87,00	107,01	
Łącznik 20		16,90	20,79	
Łącznik 30		24,70	30,38	
TARNÓW, FUGASÓWKA				



szary

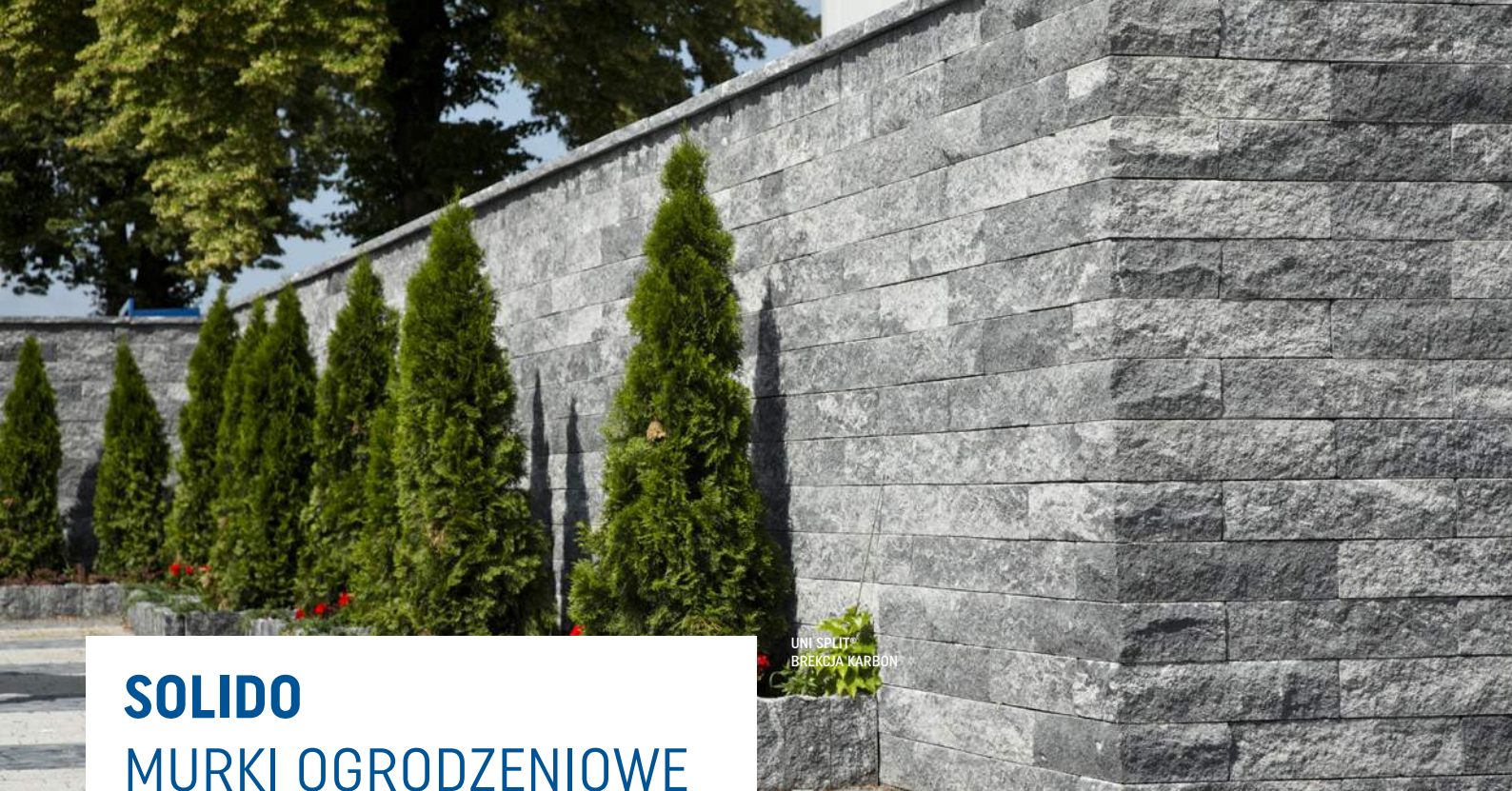

SOLIDO

MURKI OGRODZENIOWE

UNI SPLIT®
BREKCJA KARBON

BLOKI POJEDYNCZE			Ilość na palecie [szt.]	Waga palety [t]
gr. 22,5 cm	Wymiary [cm]	60x15x22,5	15	0,678
		Narożny 55x15x22,5	25	1,150

RODZAJE WYKOŃCZEŃ



UNI SPLIT®

UNI SPLIT®

60x15x22,5			
	Cena netto [PLN]	Cena brutto [PLN]	
szt.	77,00	94,71	
Narożny 55x15x22,5			
	Cena netto [PLN]	Cena brutto [PLN]	
szt.	79,00	97,17	
	TARNÓW		



piaskowiec żółty

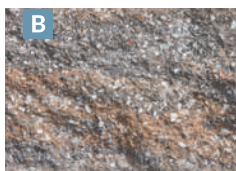

brekcja muszlowa

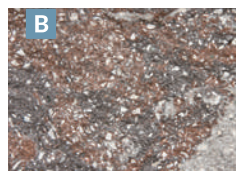

brekcja spizowa



brekcja karbon

GARDENIT® BOX ANTIC

UNI SPLIT®
PIASKOWIEC ŻÓŁTY

RODZAJE WYKOŃCZEŃ

ZESTAW BLOKÓW							Waga palety [t]		Ilość warstw na palecie
Wymiary [cm]	22,5x22,5		30x22,5		45x22,5		gr. 16,5	gr. 22,5	
Grubość	16,5	22,5	16,5	22,5	16,5	22,5	1,53	1,64	3
szt./paleta	18	15	18	15	18	15			



UNI SPLIT® ANTIC

[objijane poziome krawędzie]

KOMPLET - 0,22 m ² Niepodzielna jednostka sprzedaży			
Wymiary [cm]	22,5x22,5	30x22,5	45x22,5
szt./komplet	1	1	1

UNI SPLIT® ANTIC

Komplet gr. 16,5			
	Cena netto [PLN]	Cena brutto [PLN]	
szt.	106,00	130,38	
Komplet gr. 22,5			
szt.	125,00	153,75	
Grubość 16,5			
m ²	483,00	594,09	
Grubość 22,5			
m ²	570,00	701,10	
	TARNÓW		



piaskowiec żółty



brekcja muszlowa

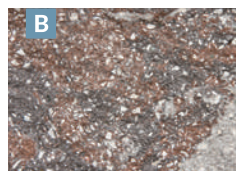

brekcja spizowa



brekcja karbon

OGRODNIK

BLOCZKI OGRODOWE

UNI SPLIT®
BREKCJA MUSZLOWA

ZESTAW BLOCZKÓW						Ilość na palecie [m ²]	Waga palety [t]	Ilość warstw na palecie
gr. 12 cm	Wymiary [cm]	40x12	30x12	20x12	10x12			
	szt./paleta	48	48	48	48			

KOMPLET - 0,12 m ² Niepodzielna jednostka sprzedaży				
Wymiary [cm]	40x12	30x12	20x12	10x12
szt./komplet	1	1	1	1

RODZAJE WYKOŃCZEŃ



UNI SPLIT® ANTIC PLUS

[obijane w młynie]

UNI SPLIT® ANTIC PLUS

	Cena netto [PLN]	Cena brutto [PLN]	
m ²	550,00	676,50	
	TARNÓW		



piaskowiec żółty

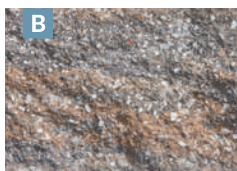

brekcja muszlowa

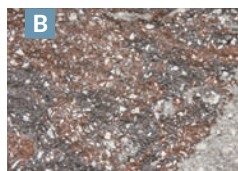

brekcja spizowa



brekcja karbon

OGRODZENIA ASORTYMENT UZUPEŁNIAJĄCY

SKRZYNKI NA LISTY

SKRZYNKA STANDARD SP-29		Panel przedni: 290 x 150 mm Panel tylny: 290 x 150 mm Otwór wrzutowy: 230 x 30 mm Szerokość szuflady: 270 mm Regulowana głębokość: 280-410 mm	szt.	Cena netto[PLN] 407,00	Cena brutto [PLN] 500,61
SKRZYNKA (18-30 CM) SZEROKA SP-40		Panel przedni: 400 x 180 mm Panel tylny: 400 x 180 mm Otwór wrzutowy: 325 x 30 mm Szerokość szuflady: 380 mm Regulowana głębokość: 160-310 mm	szt.	Cena netto[PLN] 622,00	Cena brutto [PLN] 765,06
SKRZYNKA Z DOMOFONEM SD-29		Panel przedni: 290 x 150 mm Panel tylny: 290 x 150 mm Otwór wrzutowy: 230 x 30 mm Szerokość szuflady: 270 mm Regulowana głębokość: 280-410 mm	szt.	Cena netto[PLN] 666,00	Cena brutto [PLN] 819,18
SKRZYNKA Z DOMOFONEM I SZYFRATOREM SDS-29		Panel przedni: 290 x 150 mm Panel tylny: 290 x 150 mm Otwór wrzutowy: 230 x 30 mm Szerokość szuflady: 270 mm Regulowana głębokość: 280-410 mm	szt.	Cena netto[PLN] 1226,00	Cena brutto [PLN] 1 507,98
SKRZYNKA Z VIDEODOMOFONEM GŁOŚNOMÓWIĄCYM		Panel przedni: 290 x 290 mm Panel tylny: 290 x 150 mm Otwór wrzutowy: 230 x 30 mm Szerokość szuflady: 270 mm Regulowana głębokość: 280-410 mm	szt.	Cena netto[PLN] 2900,00	Cena brutto [PLN] 3 567,00
SZUFLADA SKOŚNA NIERDZEWNA (19-24 CM)		Szufladę skośną wykonaną z blachy nierdzewnej, o zakresie regulacji głębokości 190-240 mm	szt.	Cena netto[PLN] 69,00	Cena brutto [PLN] 84,87
BRUK-BET FIX		Bruk-Bet FIX przeznaczony jest do klejenia pustaków i bloczków betonowych w zabudowie elementów ogrodzeniowych i murków ogrodowych. Zastosowanie do wszelkiego rodzaju prac remontowo budowlanych, gdzie wymagane jest stałe i silne połączenie elementów o porowatej lub nieporowatej powierzchni.	szt. 290ml	Cena netto[PLN] 24,60	Cena brutto [PLN] 30,26





UNI SPLIT®
BREKCJA KARBON

PALISADA UNI SPLIT®

PALISADY							Zużycie na 1 mb
Wymiary [cm]	15x15x120	15x15x100	10x15x80	10x15x60	10x15x40	10x15x30	6,67
szt./paleta	24	28	50	60	100	120	
Waga palety [t]	1,460	1,42	1,42	1,26	1,42	1,26	
Warstw na palecie	4	4	5	5	5	5	

UNI SPLIT®

Grubość 15 cm			
Format [cm]		Cena netto [PLN]	Cena brutto [PLN]
15x15x120	szt.	110,00	135,30
15x15x100		91,00	111,93
Grubość 10 cm			
10x15x80	szt.	51,00	62,73
10x15x60		37,80	46,49
10x15x40		25,50	31,37
10x15x30		18,30	22,51
			



piaskowiec żółty



brekcja muszlowa

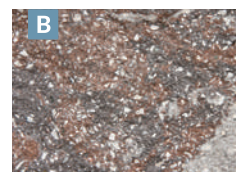

brekcja spizowa



brekcja kamienna



brekcja karbon



czarny





PALISADA NOVATOR®

COLOR
GRAFIT

PALISADY		Ilość na palecie [szt.]	Waga palety [t]
Wymiary [cm]	11,8x18,75x100	25	1,012
	11,8x18,75x80	48	1,56
	11,8x18,75x60	70	1,75
	11,8x18,75x40	60	1,17

COLOR

Format [cm]	szt.	Cena netto [PLN]	Cena brutto [PLN]	
11,8x18,75x100		63,00	77,49	
11,8x18,75x80		56,00	68,88	
11,8x18,75x60		44,00	54,12	
11,8x18,75x40		20,00	24,60	
 TARNÓW				



szary

grafit



COLOR-MIX®
WAPIEŃ DEWOŃSKI

PALISADA PRESTO

PALISADA		Ilość na palecie [szt.]	Waga palety [t]
Wymiary [cm]	8x30x100	33	1,78

COLOR

	Cena netto [PLN]	Cena brutto [PLN]	
szt	55,00	67,65	
TARNÓW			



szary

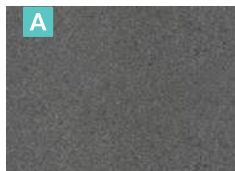

grafit

	Cena netto [PLN]	Cena brutto [PLN]	
szt	65,00	79,95	
TARNÓW			



biały

COLOR-MIX®

	Cena netto [PLN]	Cena brutto [PLN]	
szt	65,00	79,95	
TARNÓW			



wapień muszlowy





wapień dewoński

PALISADA
NOSTALIT®

COLOR
GRAFIT



PALISADY		Ilość na palecie [szt.]	Waga palety [t]
Wymiary [cm]	18x18x120	25	1,72
	18x18x100	25	1,45
	18x12x80	48	1,35
	18x12x60	70	1,54
	18x12x40	84	1,638

COLOR

Wysokość [cm]	szt.	Cena netto [PLN]	Cena brutto [PLN]	
120	szt.	63,00	77,49	uni DECOR
100		49,00	60,27	
80		29,80	36,65	
60		22,00	27,06	
40		15,50	19,07	
 TARNÓW				

B

szary

Wysokość [cm]	szt.	Cena netto [PLN]	Cena brutto [PLN]	
120	szt.	78,75	96,86	uni DECOR
100		61,25	75,34	
80		37,25	45,82	
60		27,50	33,83	
40		19,50	23,99	
 TARNÓW				

B



grafit

PALISADA
MEANDER®

COLOR
SZARY



PALISADY		Ilość na palecie [szt.]	Waga palety [t]
	11x9,5x40	128	1,152

COLOR

Wysokość [cm]	szt.	Cena netto [PLN]	Cena brutto [PLN]	
40	B	7,50	9,23	
 TARNÓW				

szary

COLOR

Wysokość [cm]	szt.	Cena netto [PLN]	Cena brutto [PLN]	
40		9,50	11,69	
 TARNÓW				

B



grafit

ŚCIANY ABAKUS®

TERAZZO®
GRANIT JASNY

ŚCIANY ABAKUS gr. 8 cm					
Wymiary [cm]	8x40x160	8x40x120	8x40x100	8x40x80	8x40x60
Waga szt. [kg]	118	88,5	74	59	44,5
Ilość na palecie [szt.]	14	20	20	20	20

TERAZZO®

Format [cm]	szt.	Cena netto [PLN]	Cena brutto [PLN]
gr. 8 cm			
40x160		730,00	897,90
40x120		570,00	701,10
40x100		440,00	541,20
40x80		385,00	473,55
40x60		300,00	369,00
 TARNÓW			

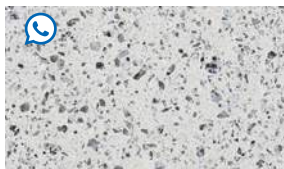

granit jasny



granit szary organic



granit szary jasny



granit stalowy



RABATA BETONOWA BOX WARZYWNIK

WET CAST®
BIAŁY

RABATA														
Element	RB1		RB2		RB3		RB4		RB5		RB6		RB7	
Wymiary [cm]	120x120		120x235		120x350		235x235		350x235		350x350		235x350	
Wysokość	90	60	90	60	90	60	90	60	90	60	90	60	90	60
szt./paleta	3	4	2	3	1	2	1	2	1	1	1	1	1	1
Waga palety [t]	1,155	1,02	1,16	1,17	0,77	1,02	0,77	1,02	0,96	0,64	1,16	0,77	1,16	0,77

WET CAST

Format [cm]	szt.	Cena netto [PLN]	Cena brutto [PLN]
RB1 120x120x90		1470,00	1808,10
RB1 120x120x60		970,00	1193,10
RB2 120x235x90		2370,00	2915,10
RB2 120x235x60		1600,00	1968,00
RB3 120x350x90		3330,00	4095,90
RB3 120x350x60		2200,00	2706,00
RB4 235x235x90		3130,00	3849,90
RB4 235x235x60	szt.	2100,00	2583,00
RB5 350x235x90		4050,00	4981,50
RB5 350x235x60		2700,00	3321,00
RB6 350x350x90		4660,00	5731,80
RB6 350x350x60		3130,00	3849,90
RB7 235x350x90		4370,00	5375,10
RB7 235x350x60		3200,00	3936,00



biały



brąz jasny



stalowy

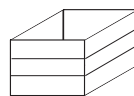

-120x120x90 RB1
-120x120x60 RB1

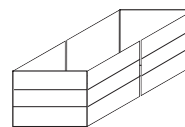

-120x235x90 RB2
-120x235x60 RB2

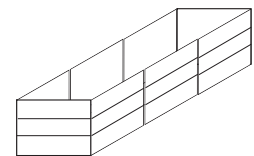

-120x350x90 RB3
-120x350x60 RB3

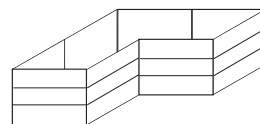

-235x235x90 RB4
-235x235x60 RB4

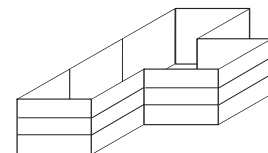

-350x235x90 RB5
-350x235x60 RB5

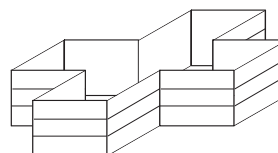

-350x350x90 RB6
-350x350x60 RB6

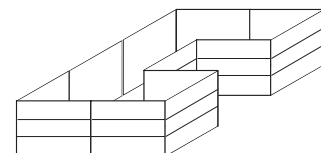









-235x350x90 RB7
-235x350x60 RB7









TARNÓW, NIECIECZA



OBRZEGOWANIA













Produkt	Wymiary [cm]		Kolor	Cena netto [PLN]	Cena brutto [PLN]	Ilość na palecie [szt.]	Waga palety [t]
Obrzeże Tetron  KRZEMIENICA SKIERNIEWICE	6x30x51		szary B	12,90	15,87	66	1,235
			grafit A				
			brązowy <small>KRZEMIENICA</small> B	14,00	17,22		
B Obrzeże Prospect  SKIERNIEWICE, TARNÓW	8x28x48		szary B	15,90	19,56	60	1,40
			grafit A				
			biały B	23,90	29,40		
			wapień dewoński A				
			wapień muszlowy A				
			szary B	29,60	36,41	27	1,782
			grafit B	31,60	38,87		
Obrzeże Meander® Duo  FUGASÓWKA	6x10x25		szary B	2,90	3,57	405	1,260
			grafit B				
			czerwony B	3,00	3,69		
Obrzeże Meander®  FUGASÓWKA	6x33,5x25		szary B	6,60	8,12	135	1,31
			grafit B				
			czerwony B	9,35	11,50		

OBRZEŻA KRAWĘŻNIKI

Produkt	Wymiary [cm]		Kolor	Cena netto [PLN]	Cena brutto [PLN]	Ilość na palecie [szt.]	Waga palety [t]			
Obrzeże 8 8/25	STANDARD	8x25x100		szary A	TARNÓW, KIELCE, KRZEMIENICA, FUGASÓWKA, SKIERNIEWICE, KRAKÓW, RACIBÓRZ	szt.	30 33 [K,S]	19,40	23,86	1,35 1,49 [K,S]
				grafit B	TARNÓW, KIELCE, KRZEMIENICA, FUGASÓWKA, SKIERNIEWICE, KRAKÓW, RACIBÓRZ			22,70	27,92	
Obrzeże 6 Faza jednostronna /dwustronna	STANDARD	6x20x100		szary A	TARNÓW, KIELCE, KRZEMIENICA, FUGASÓWKA, SKIERNIEWICE, KRAKÓW, RACIBÓRZ	szt.	45	14,40	17,71	1,13
				grafit A	TARNÓW, KIELCE, KRZEMIENICA, FUGASÓWKA, SKIERNIEWICE, KRAKÓW, RACIBÓRZ			18,80	23,12	
				czerwony B	TARNÓW					
				brązowy B	TARNÓW					
Krawężnik Novator® <small>TARNÓW</small>	uni DECOR	15x30x100		szary		szt.	15	46,95	57,75	1,62
				grafit						
Obrzeże 8 8/30 <small>[O] - OMAG, [H] - HES</small>	STANDARD	8x30x100		szary A	TARNÓW, KIELCE, KRZEMIENICA, FUGASÓWKA, KRAKÓW, SKIERNIEWICE, RACIBÓRZ, KIELCE	szt.	30 33 [S]	20,20	24,85	1,62 1,78 [S]
				grafit B	TARNÓW, KIELCE, KRZEMIENICA, FUGASÓWKA, KRAKÓW, SKIERNIEWICE, RACIBÓRZ, KIELCE			26,70	32,84	



GAZONY

Produkt	Wymiary [cm]		Kolor	Cena netto [PLN]	Cena brutto [PLN]	Ilość na palecie [szt.]	Waga palety [t]
B Gazon Lego  SKIERNIEWICE	 40x30x20		szary	szt. 28,60 35,18	45	1,062	
			grafit				32,90 40,47
B Gazon Flora® - Księżyc Ø 30  FUGASÓWKA	 Ø 30x20		szary	szt. 15,60 19,19	60	0,66	
			grafit				17,80 21,89
B Gazon Flora® - Księżyc Ø 50  FUGASÓWKA	 Ø 50x30		szary	szt. 37,00 45,51	12	0,56	
			grafit				44,40 54,61
B Gazon Flora® - Prostokąt  FUGASÓWKA	 60x40x25		szary	szt. 37,00 45,51	16	0,752	
			grafit				44,40 54,61

GARDEN HARMONY

BRUK-BET®
FOTOWOLTAIKA

PRZĘŚLA FOTOWOLTAICZNE DLA ELEMENTÓW OGRODZENIOWYCH I BALUSTRAD

CECHY PRODUKTU

- Wysoka wytrzymałość i odporność na warunki atmosferyczne
- Estetyczny wygląd
- Oszczędność miejsca
- Efektywność energetyczna
- Łatwość w montażu
- Łatwość w konserwacji

PODSTAWOWE PARAMETRY		
Nazwa produktu	PEM.TG-350W PEM.BG-350W	PEM.TG-410W PEM.BG-410W
Moc [Wp]	350	410
Wymiary [mm]*	1950x1100x10	2350x1100x10
Waga [kg]	45	54
Wersje kolorystyczne	Szkoło transparentne, przyciemniane	Szkoło transparentne, przyciemniane
Komplementarne z produktami Bruk-Bet	GALANT®, CONTINENTAL®, CEGŁA UNI-SPLIT® Szerokość pustaka: 50 cm	FRONTON® Szerokość pustaka: 60 cm

*Wymiar pręseł dostosowany jest do słupka zbudowanego z 8 pustaków ogrodzeniowych.

ZASTOSOWANIA

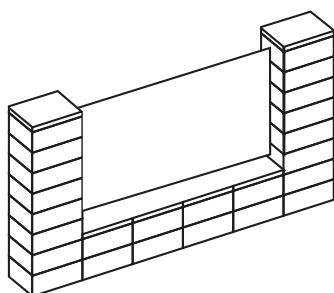

Przęsło fotowoltaiczne ogrodzeniowe

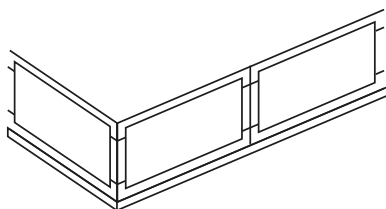

Przęsło fotowoltaiczne balustradowe

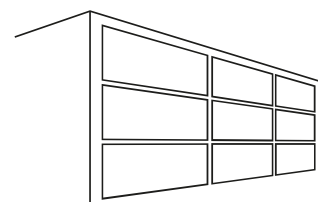

Fasady budynków

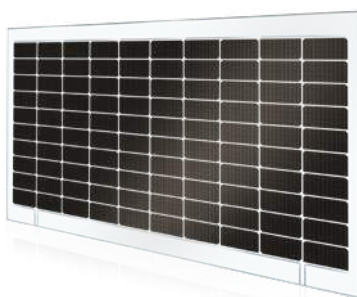

PEM.TG-350
• transparentne

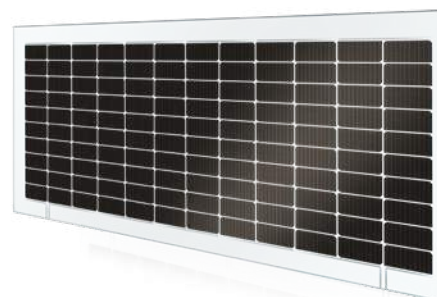

PEM.TG-410
• transparentne

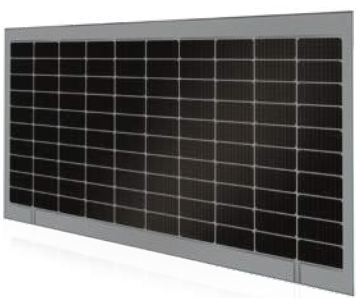

PEM.BG-350
• przyciemniane

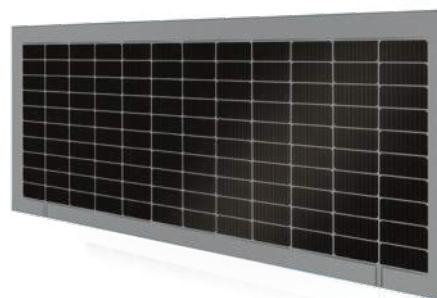

PEM.BG-410
• przyciemniane

PRZĘŚŁO FOTOWOLTAICZNE

	PEM.TG-350W TRANSPARENTNE		PEM.BG-350W PRZYCIEMNIANE		PEM.TG-410W TRANSPARENTNE		PEM.BG-410W PRZYCIEMNIANE	
	Cena netto [PLN]	Cena brutto [PLN]	Cena netto [PLN]	Cena brutto [PLN]	Cena netto [PLN]	Cena brutto [PLN]	Cena netto [PLN]	Cena brutto [PLN]
szt.	1600,00	1 968,00	1750,00	2 152,50	1860,00	2287,80	2000,00	2460,00

 TARNÓW

Ceny dotyczą zakupu pręśła wraz z okablowaniem.

SYSTEM MOCOWAŃ - UCHWYT DO SZKŁA

Wersja kolorystyczna	Kpl. (6 szt.), dostosowane do pręśła: PEM.TG-350W PEM.BG-350W		Kpl. (7 szt.), dostosowane do pręśła: PEM.TG-410W PEM.BG-410W	
	Cena netto [PLN]	Cena brutto [PLN]	Cena netto [PLN]	Cena brutto [PLN]
Poler	90,00	110,70	105,00	129,15
Czarny	108,00	132,84	126,00	154,98

 TARNÓW



• poler



• czarny

GARDEN HARMONY

BRUK-BET
FOTOWOLTAIKA

AVRII

CARPORT FOTOWOLTAICZNY

Producentem konstrukcji carportu jest spółka wywodząca się z Grupy Bruk-Bet - Avrii Sp. z o. o., dystrybutor urządzeń i systemów energii odnawialnej, producent falowników Avrii SOL oraz założyciel Polskiej Akademii Fotowoltaicznej.

AVRII SOL

CECHY PRODUKTU

- Nowoczesna i prestiżowa wiata samochodowa z fotowoltaiką
- Moduły fotowoltaiczne Perfect Edge PRO z 30-letnią gwarancją produktową
- Możliwość regulacji szerokości miejsca parkingowego i rozbudowy
- Wysoka jakość i bezpieczeństwo
- Odporność konstrukcji na obciążenie wiatrem i śniegiem
- Odporność modułu PV na kulę gradową o średnicy 55mm
- Dedykowany system zapewniający szczelność konstrukcji
- Nowoczesny design
- 100% produkcja w Polsce

PODSTAWOWE PARAMETRY

Wymiary [szer., gł., wys. max., wys. min.] [cm]	578x568x289,6x210
Ilość stanowisk	2 (z możliwością rozbudowy i skalowania)
Materiał	stal 355, ocynkowana ogniowo, malowana proszkowo
Wersje kolorystyczne konstrukcji carportu	antracyt

ZASTOSOWANIA

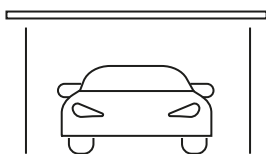

Miejsce postoju pojazdów z funkcją produkcji energii elektrycznej

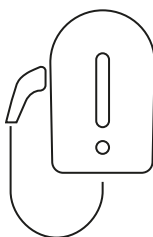

Możliwość ładowania pojazdów EV



Zasilanie domu

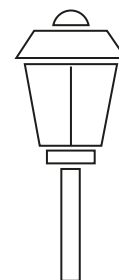

Zasilanie elementów architektury ogrodowej



Carporty fotowoltaiczne to nowoczesne, ekologiczne i ekonomiczne rozwiązania dla właścicieli pojazdów elektrycznych i nie tylko. Wiaty parkingowe zabezpieczają pojazdy przed czynnikami atmosferycznymi, dodatkowo produkują energię elektryczną ze słońca. Stanowią atrakcyjne wizualnie i funkcjonalnie rozwiązania dla osób ceniących niezależność, estetykę oraz chcących obniżyć rachunki za energię.

CARPORT FOTOWOLTAICZNY

ZESTAW CARPORT BRUK-BET PREMIUM			
Moduł fotowoltaiczny	PERFECT EDGE PRO: PEM.WB-460W/ PEM.BB-450W/ PEM.TB-460W		
Ilość modułów [szt.]	15		
Moc generatora [kW]	6,75kW/ 6,9kW		
Modele modułów	Transparent Black/ Full Black/ White Black		
Falownik	AVRII SOL-6-PL1	Ilość [szt.]	1
Konstrukcja	Avrii SOL Carport Integra	Ilość [szt.]	1
Pozostałe elementy zestawu	Rozdzielnica DC	Ilość [szt.]	1
	Rozdzielnica AC	Ilość [szt.]	1

ROZBUDOWA – CARPORT BRUK BET PREMIUM (2 STANOWISKA)	
Elementy zestawu	Konstrukcja carportu Avrii SOL Integra, 15 modułów PV marki Bruk-Bet Fotowoltaika

Modele modułów	FULL BLACK PEM.BB-450W		TRANSPARENT PEM.TB-460W		WHITE BLACK PEM.WB-460W	
	Cena netto [PLN]	Cena brutto [PLN]	Cena netto [PLN]	Cena brutto [PLN]	Cena netto [PLN]	Cena brutto [PLN]
szt.	56 000,00	68 880,00	57 500,00	70 725,00	56 000,00	68 800,00



TARNÓW

AKCESORIA DODATKOWE

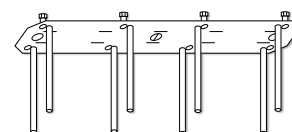

CARPORT BOX Avrii SOL Integra – SZAFKA NA FALOWNIK		ŁADOWNIKA DO SAMOCHODÓW ELEKTRYCZNYCH		OPTYMALIZATORY TIGO		MARKA STALOWA	
Cena netto [PLN]	Cena brutto [PLN]	Cena netto [PLN]	Cena brutto [PLN]	Cena netto [PLN]	Cena brutto [PLN]	Cena netto [PLN]	Cena brutto [PLN]
3500,00	4 305,00	3420,00	4206,60	246,00	302,58	710,00	873,30

GARDEN HARMONY

BRUK-BET®
FOTOWOLTAIKA

ŁAWKI FOTOWOLTAICZNE

CECHY PRODUKTU

- 100 % polski produkt – gwarancja niezawodności i solidności
- Funkcje ładowania urządzeń bezprzewodowych w przestrzeni prywatnej oraz publicznej
- Nowoczesny design
- Wygoda i funkcjonalność

PODSTAWOWE PARAMETRY

Wymiary [szer., gł., wys. max., wys. min.] [cm]	227x43x45
Materiał	beton, moduł fotowoltaiczny
Kolor	granit stalowy
Moc generatora	120 W
Funkcje	ładowarka Qi (indukcyjna), gniazdo USB

ŁAWKA FOTOWOLTAICZNA

	Cena netto [PLN]	Cena brutto [PLN]
szt.	6980,00	8585,40

 TARNÓW

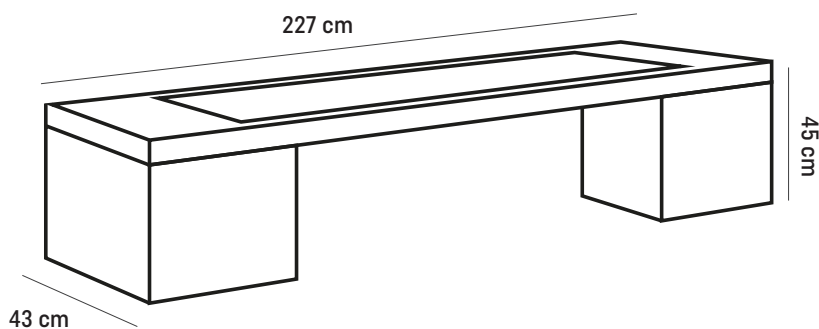

ZAPROJEKTUJ OGRODZENIE LUB PODJAZD Z FOTOWOLTAIKĄ OD FIRMY BRUK-BET

Zaprojektuj swoje ogrodzenie lub podjazd z produktami serii Garden Harmony z zastosowaniem modułów fotowoltaicznych w postaci przęseł ogrodowych lub na konstrukcji carportu. Innowacyjne rozwiązania nowej serii produktowej, łączące różnorodną ofertę materiałów betonowych z fotowoltaiką, odznaczają się nie tylko nowoczesnym designem ale i funkcjonalnością, umożliwiając generowanie energii elektrycznej na potrzeby własne.

PAKIET FOCUS 3D OGRODZENIE, TARAS

1 zł
~~800 zł~~

Otrzymaj zwrot 799 zł wniesionej opłaty przy udokumentowaniu zrealizowanego zamówienia wg oferty na asortyment w min. 90% zgodnego z zaprojektowaną koncepcją.

CO ZYSKUJESZ?

Opracowanie trójwymiarowej koncepcji ułożenia ogrodzenia z zastosowaniem przęseł fotowoltaicznych lub ułożenia podjazdu z carportem fotowoltaicznym. Projekt zdalny - online.

- Profesjonalne doradztwo online
- Rzut koncepcji architektonicznej w formie 2D
- Wizualizacja w 3D
- Symulacja uzysków
- Schemat elektryczny
- Specyfikacja materiałowa
- Zestawienie ilościowe
- Wydruk w skali Twojego projektu

PAKIET PLUS

401 zł
~~1400 zł~~

Otrzymaj zwrot 999 zł wniesionej opłaty przy udokumentowaniu zrealizowanego zamówienia wg oferty na asortyment w min. 90% zgodnego z zaprojektowaną koncepcją.

CO ZYSKUJESZ?

Opracowanie i przekazanie Klientowi jednej koncepcji zabudowy nawierzchni wraz z możliwością wykonania koncepcji ułożenia ogrodzenia z zastosowaniem przęseł fotowoltaicznych. Wizyta projektanta na terenie budowy.

- Profesjonalny pomiar projektanta na budowie
- Profesjonalne doradztwo
- Rzut koncepcji architektonicznej w formie 2D
- Symulacja uzysków
- Schemat elektryczny
- Specyfikacja materiałowa
- Zestawienie ilościowe
- Wydruk w skali Twojego projektu

SKONTAKTUJ SIĘ Z PROJEKTANTEM









Skontaktuj się z jednym z punktów sprzedaży produktów Bruk-Bet, żeby zamówić usługę projektową lub z projektantem w celu omówienia ogólnych warunków przygotowania koncepcji. Więcej informacji: biuro.projektowe@bruk-bet.pl

KRAWĘŻNIKI		Wymiary [cm]	Kolor	j.m.	Cena netto [PLN]	Cena brutto [PLN]	Ilość na palecie [szt]	Waga palety [t]
Krawężnik drogowy	STANDARD	12/9x25x100	szary	szt.	26,70	32,84	15	0,975
	B	KRZEMIENICA						
Krawężnik drogowy	STANDARD	15/12x25x100	szary	szt.	32,00	39,36	15	1,19
	B	KRAKÓW, KIELCE, KRZEMIENICA, TARNÓW						
Krawężnik drogowy	STANDARD	20/17x25x100	szary	szt.	41,50	51,05	12	1,28
	B	KIELCE						
Krawężnik drogowy	STANDARD	15/12x30x100	szary	szt.	34,30	42,19	15	1,46
	B	TARNÓW, FUGASÓWKA, RACIBÓRZ, KIELCE, SKIERNIEWICE, KRZEMIENICA, KRAKÓW						
Krawężnik drogowy	STANDARD	20/17x30x100	szary	szt.	44,60	54,86	12	1,56
	B	TARNÓW, FUGASÓWKA, RACIBÓRZ, KIELCE, SKIERNIEWICE, KRZEMIENICA, KRAKÓW						
Krawężnik drogowy najazdowy	STANDARD	20x22x100	szary	szt.	47,60	58,55	12	1,28
	B	FUGASÓWKA						
Krawężnik drogowy najazdowy	STANDARD	15x22x100	szary	szt.	36,00	44,28	15	1,10
	B	TARNÓW, FUGASÓWKA, RACIBÓRZ, KIELCE, SKIERNIEWICE, KRZEMIENICA, KRAKÓW						
Krawężnik drogowy łukowy	STANDARD	15x ok.75x30, R _{wew} =0,5m R _{zew} =0,5;1;3;5m	szary	szt.	52,40	64,45	R=0,5	R:0,5
	B	TARNÓW					12	1,026
Krawężnik drogowy skośny lewy i prawy	STANDARD	15x100x30/22	szary	szt.	47,90	58,92	12	1,08
	B	TARNÓW						
Opornik	STANDARD	12x25x100	szary	szt.	26,80	32,96	21	1,386
	B	KIELCE, KRZEMIENICA						

PŁYTY CHODNIKOWE		gr. [cm]	Wymiary [cm]	Kolor	j.m.	Cena netto [PLN]	Cena brutto [PLN]	Ilość na palecie [szt]	Waga palety [t]
Płyta chodnikowa z fazą	7	STANDARD	50x25	szary	szt.	12,30	15,13	64	1,213
	B	TARNÓW, FUGASÓWKA, SKIERNIEWICE, RACIBÓRZ, KRZEMIENICA, KIELCE							
Płyta chodnikowa z fazą	7	STANDARD	50x50	szary	szt.	17,30	21,28	32	1,216
	B	TARNÓW, FUGASÓWKA, SKIERNIEWICE, RACIBÓRZ, KRZEMIENICA, KIELCE							
Płyta chodnikowa z fazą	5	STANDARD	35x35	szary	szt.	8,8	10,82	126	1,64
	B	TARNÓW, FUGASÓWKA, SKIERNIEWICE, RACIBÓRZ, KRZEMIENICA, KIELCE							

KORYTA ŚCIEKOWE		Wymiary [cm]	Kolor	j.m.	Cena netto [PLN]	Cena brutto [PLN]	Ilość na palecie [szt]	Waga palety [t]
Koryto ściekowe	STANDARD	15x50x60	szary	szt.	42,90	52,77	20	1,56
	B	KIELCE, KRZEMIENICA						
Koryto ogrodowe	STANDARD	8x25x33	szary	szt.	8,60	10,58	144	1,872
	B	TARNÓW						
Koryto ściekowe trójkątne	STANDARD	50x50x18/20	szary	szt.	45,20	55,60	16	1,424
	B	KIELCE, KRZEMIENICA						
Korytko ściekowe przykrawężnikowe	STANDARD	50x28x10/8	szary	szt.	21,50	26,45	56	1,624
	B	KIELCE						

KRAWĘŻNIKI PRZYSTANKOWE I TRAMWAJOWE	Wymiary [cm]	Kolor	Cena netto [PLN]	Cena brutto [PLN]	Ilość na palecie [szt]	Waga palety [t]
Krawężnik przystankowy prosty KP18	43,5x33x100	biały	600,00	738,00	4	1,328
	B TARNÓW					
Krawężnik przystankowy prosty KP1	43,5x16x100	biały	300,00	369,00	4	0,656
	B TARNÓW					
Krawężnik przystankowy łukowy KPŁ 18/R2.0	43,5x33x100 r=2 m	biały	600,00	738,00	4	1,328
	B TARNÓW					
Krawężniki przystankowe skośne prawe i lewe KPP 18-12, KPL 18-12	43,5x33-27x100	biały	500,00	615,00	4 (2L,2P)	1,112
	B TARNÓW					
Krawężniki przystankowe skośne prawe i lewe KPP 12-6, KPL 12-6	43,5x27-21x100	biały	425,00	522,75	4 (2L,2P)	0,936
	B TARNÓW					
Krawężniki przystankowe skośne prawe i lewe KPP 6-1, KPL 6-1	43,5x21-16x100	biały	250,00	307,50	4 (2L,2P)	0,752
	B TARNÓW					
Krawężnik tramwajowy KT	31x35x100	biały	465,00	571,95	4	1,024
	B TARNÓW					

PŁYTY OSTRZEGAWCZE	gr. [cm]	Wymiary [cm]	Kolor	j.m.	Cena netto [PLN]	Cena brutto [PLN]	Ilość na palecie [szt]	Waga palety [t]
Płyty ostrzegawcze 	8	30x30	biały	szt.	34,00	41,82	96	1,520
			żółty					
Płyty ostrzegawcze 	8	30x30	szary	szt.	31,00	38,13	96	1,520
Płyty ostrzegawcze 	8	40x40	biały	szt.	59,00	72,57	48	1,352
			żółty					
Płyty ostrzegawcze 	8	40x40	szary	szt.	56,00	68,88	48	1,352
Płyty prowadzące 	8	30x30	biały	szt.	34,00	41,82	96	1,520
			żółty					
Płyty prowadzące 	8	30x30	szary	szt.	31,00	38,13	96	1,520
Płyty prowadzące 	8	40x40	biały	szt.	59,00	72,57	48	1,352
			żółty					
Płyty prowadzące 	8	40x40	szary	szt.	56,00	68,88	48	1,352

OGÓLNE WARUNKI SPRZEDAŻY - BRUK-BET SPÓŁKA Z O.O.

OGÓLNE WARUNKI SPRZEDAŻY BRUK-BET SP. Z O.O.

1. DEFINICJE.

- 1.1. Sprzedawca – BRUK-BET Sp. z o.o., Nieciecza 199, 33-240 Żabno, wpisana do rejestru przedsiębiorców w Sądzie Rejonowym dla Krakowa – Śródmieścia w Krakowie, XII Wydział Gospodarczym Krajowego Rejestru Sądowego pod numerem KRS 0000270323, kapitał zakładowy 299 mln zł, NIP 517-020-05-80,
- 1.2. Kupujący – osoba fizyczna, osoba prawna, jednostka organizacyjna nieposiadająca osobowości prawnej składająca zamówienie lub kupująca Wyroby u Sprzedawcy, niebędąca Konsumentem,
- 1.3. Strony – Sprzedawca i Kupujący,
- 1.4. Wyroby – wyroby własne i handlowe (odsprzedawane) – oferowane przez Sprzedawcę,
- 1.5. Produkty – wyroby produkowane przez Sprzedawcę,
- 1.6. Cennik – aktualny standardowy cennik dla Wyrobów, transportu i innych opłat sporządzony przez Sprzedawcę,
- 1.7. OWS – niniejsze Ogólne Warunki Sprzedaży Sprzedawcy,
- 1.8. Konsument – osoba fizyczna nieprowadząca działalności gospodarczej lub zawodowej w zakresie działalności Sprzedawcy, składająca zamówienie lub kupująca Wyroby u Sprzedawcy.

2. ZASADY OGÓLNE.

- 2.1. OWS stanowią ogólne warunki umów w rozumieniu art. 384 i n. Kodeksu cywilnego i są stosowane przez Sprzedawcę w stosunku do sprzedaży wszystkich Wyrobów znajdujących się w ofercie Sprzedawcy, poza tymi przypadkami, kiedy OWS zostaną wyraźnie wyłączone. OWS stanowią integralną część umów oraz zamówień i obowiązują obie Strony umowy, jeżeli Strony nie uzgodnią wyraźnie odmiennych postanowień. Wszelkie zmiany, dodatkowe uzgodnienia, zawieszenia lub wypowiedzenia umowy wymagają zgody obu Stron wyrażonej na piśmie.
- 2.2. OWS są podane do publicznej wiadomości poprzez zamieszczenie ich w folderach reklamowych, Cenniku oraz na stronie internetowej Sprzedawcy pod adresem: www.bruk-bet.pl. W razie zawierania przez Sprzedawcę umowy sprzedaży z Konsumentem, OWS są mu doręczane.
- 2.3. W przypadku umowy zawieranej z Konsumentem niezależnie od OWS zastosowanie mają odpowiednie przepisy Kodeksu cywilnego oraz ustawy z dnia 30 maja 2014 r. o prawach konsumenta (t.j. Dz. U. z 2019 r. poz. 134). OWS stosuje się do umowy sprzedaży zawartej z Konsumentem w zakresie, w jakim przepisy bezwzględnie obowiązującego prawa nie stanowią inaczej.
- 2.4. Akceptacja OWS następuje przez podpisanie umowy handlowej, złożenie zamówienia, a w przypadku braku umowy lub zamówienia także poprzez doręczenie faktury lub odbiór Wyrobu.
- 2.5. Sprzedawca w pierwszej kolejności stosuje OWS pomimo innych wzorców (umów, regulaminów, ogólnych warunków) stosowanych przez Kupującego.

3. ZASADY ZAWIERANIA I WYKONYWANIA UMÓW SPRZEDAŻY ORAZ REALIZACJI ZAMÓWIEŃ.

- 3.1. Zawarcie umowy sprzedaży następuje przez złożenie zamówienia przez Kupującego i przyjęcie zamówienia przez Sprzedawcę, o ile Kupujący niezwłocznie wyraźnie nie sprzeciwi się warunkom wynikającym z przyjęcia przez Sprzedawcę zamówienia – odpowiedzi na zamówienie, najpóźniej w terminie 2 kolejnych dni roboczych od chwili doręczenia mu oświadczenia Sprzedawcy o przyjęciu zamówienia. Wówczas Strony wiążą umowa o treści określonej w zamówieniu Kupującego, z uwzględnieniem warunków zawartych w przyjęciu zamówienia. Kupujący ponosi odpowiedzialność za skutki podania w zamówieniu niewłaściwych bądź niepełnych danych uniemożliwiających poprawną realizację zamówienia.
- 3.2. Wszelkie zmiany, uzupełnienia umów, jak również wszelkie zawiadomienia, oświadczenia, itp. dokonywane przez Strony w związku z realizacją umowy, powinny być pod rygorem nieważności sporządzone w formie pisemnej, chyba że Strony postanowiły inaczej.
- 3.3. Cena Wyrobów jest ustalana na podstawie Cennika z dnia wystawienia faktury lub odrębnej oferty Sprzedawcy złożonej Kupującemu. Kupujący nie może powoływać się na niezgodność aktualnego Cennika. Sprzedawca zastrzega sobie prawo dowolnego udzielania upustów, rabatów i organizowania promocji związanych ze sprzedawanymi Wyrobami.
- 3.4. Cena Wyrobów obejmuje ich załadunek w magazynie Sprzedawcy wózkami widłowymi na środki transportu. Środki transportu przeznaczone do przewożenia Wyrobów powinny być przystosowane do załadunku ich za pomocą wózka widłowego.
- 3.5. Sprzedawca zastrzega sobie prawo sprzedaży swoich Wyrobów wyłącznie w formie pełnopaletowej.
- 3.6. Miejscem spełnienia świadczenia jest magazyn Sprzedawcy, chyba że Sprzedawca zobowiązał się przelać Kupującemu lub Konsumentowi Wyroby do oznaczonego miejsca.
- 3.7. W chwili odbioru Wyrobów, Wyroby muszą być przez Kupującego

lub Konsumenta sprawdzone pod względem ilościowym, a przez Kupującego również pod względem jakościowym. Kupujący ma obowiązek niezwłocznego zgłoszenia wszelkich widocznych wad Wyrobów lub ich opakowania, pod rygorem utraty prawa do powoływania się na te wady w późniejszym czasie, z zastrzeżeniem pkt 3.8.

3.8. Dopuszcza się do 2% łącznej ilości Wyrobów z danej umowy sprzedaży (a w przypadku Wyrobów z betonu komórkowego do 3%) zawierających wady o charakterze uszkodzeń mechanicznych powstałych wskutek załadunku lub pakowania, a także transportu i rozładunku jeżeli w danej umowie sprzedaży Sprzedawca jest za nie odpowiedzialny. W zakresie wskazanym powyżej odpowiedzialność Sprzedawcy zostaje wyłączona.

3.9. Wyroby odebrane przez Kupującego uważa się za wolne od wad jawnych. Odbiór Wyrobów potwierdzony podpisem osoby uprawnionej przez Kupującego na dokumencie wydania Sprzedawcy oznacza utratę praw Kupującego do jakichkolwiek roszczeń w przyszłości związanych z brakami ilościowymi lub wadami jawnymi wydanych Wyrobów.

W momencie wydania Wyrobów w magazynie Sprzedawcy Kupującemu lub jego przewoźnikowi, przechodzą na Kupującego wszelkie ciężary związane z Wyrobami, a także wszelkie ryzyko oraz niebezpieczeństwo przypadkowej utraty, zniszczenia lub uszkodzenia Wyrobów.

3.10. Kupujący, który dokonuje odbioru Wyrobów własnym transportem lub przy udziale przewoźnika, odpowiada za właściwe zabezpieczenie ładunku poprzez stosowanie w szczególności ograniczników przesuwu palet oraz pasów zaciskowych. Ewentualne straty powstałe w wyniku niewłaściwego transportu nie obciążają Sprzedawcy.

3.11. Po uzgodnieniu przez Strony, Sprzedawca dostarczy Wyroby własnym transportem lub przy udziale przewoźnika do oznaczonego miejsca, a koszty transportu zostaną uwidocznione na fakturze dokumentującej sprzedaż, chyba że cena za Wyrób zawiera koszty transportu. W każdym wypadku, przed dokonaniem sprzedaży, w celu obliczenia kosztów transportu, Kupujący lub Konsument zobowiązany jest podać ostateczne miejsce dostawy Wyrobów.

3.12. W sytuacji, gdy Wyroby są dostarczane przez Sprzedawcę do miejsca wskazanego przez Kupującego lub Konsumenta, są oni zobowiązani do odbioru jakościowego i ilościowego Wyrobów po zakończonym transporcie i ewentualnym rozładunku realizowanym przez Sprzedawcę.

3.13. Faktura zostaje wystawiona przez Sprzedawcę Kupującemu lub Konsumentowi z określeniem terminu i sposobu płatności należności za Wyroby. Za datę płatności Strony przyjmują datę uznania środków pieniężnych na rachunku bankowym Sprzedawcy. Faktury muszą zostać zapłacone w uzgodnionej walucie oraz w terminach płatności wskazanych na fakturach. Kupujący nie ma prawa dokonywania potrąceń jakichkolwiek wierzytelności z należnościami Sprzedawcy. Kupujący nie jest uprawniony do jednostronnego zawieszenia swoich zobowiązań płatniczych.

3.14. W przypadku opóźnienia płatności, Sprzedawcy przysługuje prawo naliczenia odsetek za opóźnienie w wysokości ustawowej, a w przypadku zakupu przez Kupującego – odsetek ustawowych za opóźnienie w transakcjach handlowych.

3.15. Po upływie terminu płatności lub przekroczeniu przyznanego Kupującemu limitu kupieckiego, Sprzedawca ma prawo wstrzymać wydawanie Wyrobów Kupującemu oraz przyjmowanie nowych zamówień, a wszelkie płatności Kupującego wobec Sprzedawcy stają się natychmiast wymagalne bez względu na umówiony uprzednio termin zapłaty. Wstrzymanie dostaw lub skorzystanie przez Sprzedawcę z innych uprawnień przewidzianych w niniejszych OWS na wypadek popadnięcia przez Kupującego do opóźnienia, wyklucza możliwość dochodzenia przez Kupującego jakichkolwiek roszczeń z tytułu niewykonania lub nienależytego wykonania umowy, w szczególności roszczeń odszkodowawczych za szkody wynikłe dla Kupującego wskutek wstrzymania dostaw, postawienia w stan wymagalności wszelkich wierzytelności Sprzedawcy wobec Kupującego lub skorzystania przez Sprzedawcę z innych uprawnień, o których mowa powyżej.

3.16. Do czasu pełnej zapłaty za Wyroby i opakowania tj. zwrotne palety transportowe, pozostają one własnością Sprzedawcy. W przypadku opóźnienia w płatnościach, Sprzedawca może skierować pisemne żądanie zwrotu pobranych a nie zapłaconych Wyrobów i opakowań. Kupujący zobowiązany jest na własny koszt i ryzyko zwrócić wszystkie niezapłacone Wyroby i opakowania w miejsce wskazane przez Sprzedawcę w ciągu 14 dni od chwili skierowania żądania.

3.17. Pracownik Działu Obsługi Klienta Sprzedawcy może żądać przedpłaty za zamawiane Wyroby, jeżeli znana mu jest sytuacja finansowa Kupującego, która może wskazywać, iż nie dokona on zapłaty za dostarczone Wyroby lub zapłata będzie dokonana z opóźnieniem, w szczególności gdy Kupujący wcześniej nie dotrzymywał terminów płatności lub jeżeli Kupującego nie łączy ze Sprzedawcą stałe stosunki handlowe.

3.18. Kupujący, który nie dokonuje odbioru Wyrobów osobiście własnym transportem, zobowiązany jest przekazać Sprzedawcy przed odbiorem podpisane upoważnienie do odbioru zawierające następujące dane:

- imię i nazwisko kierowcy, - serię i numer dokumentu tożsamości - numer rejestracyjny pojazdu, - numer i datę zamówienia. Kierowca powinien być uprzedzony o obowiązku wylegitymowania się dowodem tożsamości na żądanie Sprzedawcy.

3.19. Upoważnienie powinno być podpisane przez Kupującego lub osobę uprawnioną do składania oświadczeń woli w imieniu Kupującego. Sprzedawca ma prawo odmówić wydania Wyrobów osobie nie posiadającej wymaganego upoważnienia bez ponoszenia jakiegokolwiek odpowiedzialności za szkody poniesione przez Kupującego lub osoby trzecie z tego tytułu. Kupujący jest odpowiedzialny wobec Sprzedawcy za koszty poniesione w związku z brakiem upoważnienia, w szczególności koszty składowania Wyrobów, o których mowa w pkt 3.22. OWS.

3.20. W przypadku, gdy Sprzedawca dostarcza Wyroby do miejsca wskazanego przez Kupującego, obowiązkiem Kupującego jest zapewnienie:

3.20.1. aby we wskazanym miejscu znajdowała się osoba posiadająca upoważnienie do odbioru Wyrobów,

3.20.2. droga dojazdu do miejsca dostawy była odpowiednia,

3.20.3. warunków do rozładunku i samego rozładunku.

3.21. W przypadku, gdy w miejscu wskazanym przez Kupującego brak jest osoby posiadającej wymagane upoważnienie, Sprzedawca ma prawo wydać Wyroby osobie, która zobowiąże się do ich przyjęcia w imieniu Kupującego na koszt i niebezpieczeństwo Kupującego. Ryzyko związane z wydaniem Wyrobów obciąża w tej sytuacji Kupującego.

3.22. W przypadku braku odbioru Wyrobów w ustalonym terminie i konieczności ich składowania na terenie magazynu Sprzedawcy, Kupujący zobowiązany będzie zapłacić Sprzedawcy opłatę magazynową na zasadach i w wysokości określonej w umowie handlowej, ofertach Sprzedawcy i/lub przyjęciu zamówienia.

4. OPŁATY DODATKOWE ZWIĄZANE Z PRZERZUTAMI WYROBÓW.

4.1. Niezależnie od innych postanowień OWS, Kupujący zapłaci na rzecz Sprzedawcy opłaty dodatkowe, związane z przerzutami w ramach realizacji zamówienia, na zasadach określonych w pkt 4.2. – 4.5. oraz w aktualnym Cenniku.

4.2. Kupujący, który zawarł ze Sprzedawcą umowę handlową lub jakąkolwiek inną umowę cywilnoprawną dotyczącą sprzedaży Wyrobów, zapłaci na rzecz Sprzedawcy opłatę logistyczną w przypadkach i na warunkach wskazanych w pkt 4.3. i 4.4. oraz w wysokości wskazanej w aktualnym Cenniku. Opłata logistyczna zostanie powiększona o należny podatek VAT i może zostać naliczona odrębnie w stosunku do każdego z przypadków wymienionych poniżej.

4.3. Opłata logistyczna zostanie naliczona, gdy Kupujący:

4.3.1. zamówi Wyroby, które nie są produkowane w miejscu ich odbioru przez Kupującego oraz zrezygnuje z ich zakupu po dokonaniu przerzutu Wyrobów do umówionego miejsca odbioru;

4.3.2. zamówi Wyroby w formie pełnopaletowej oraz dokona korekty ilościowej i/lub jakościowej zamówienia po dokonaniu przerzutu Wyrobów do umówionego miejsca odbioru. Po opłacie logistycznej doliczony zostanie koszt transportu przerzutu w obie strony ustalony na podstawie stawek transportowych obowiązujących na dzień zwrotnego przerzutu.

4.4. Zapłata należności z tytułu opłaty logistycznej oraz kosztów transportu nastąpi na podstawie wystawionej przez Sprzedawcę faktury. Termin płatności ustalony zostanie na podstawie obowiązującej Strony umowy handlowej lub innej umowy cywilnoprawnej. W innych wypadkach termin płatności zostanie wskazany na fakturze i wynosić będzie 7 dni od dnia jej doręczenia Kupującemu.

4.5. W razie niedodebrania przez Kupującego w uzgodnionym terminie odbioru zamówionych Wyrobów, które zostały przerzucone do miejsca odbioru, zostanie naliczona od Kupującego na rzecz Sprzedawcy opłata za usługę składowania w wysokości wskazanej w aktualnym Cenniku. Uiszczenie opłaty za usługę składowania, do której zostanie doliczony należny podatek VAT, nastąpi w terminie ustalonym na podstawie obowiązującej Strony umowy handlowej lub innej umowy cywilnoprawnej. W pozostałych wypadkach termin płatności zostanie wskazany na fakturze i wynosić będzie 7 dni od dnia doręczenia faktury Kupującemu.

5. ZALICZKI.

5.1. Niezależnie od innych postanowień niniejszych OWS, w przypadku Kupującego, który nie zawarł ze Sprzedawcą umowy handlowej lub jakiegokolwiek innej umowy cywilnoprawnej dotyczącej sprzedaży Wyrobów, a także Konsumenta, zobowiązany on będzie do zapłaty na rzecz Sprzedawcy zaliczki w wysokości 100% zamówienia.

5.2. Zaliczka zostanie zapłacona przez Kupującego lub Konsumenta w momencie złożenia zamówienia. Wpłata zaliczki zostanie potwierdzona przez Sprzedawcę fakturą zaliczkową.

6. ODPOWIEDZIALNOŚĆ SPRZEDAWCY. POSTĘPOWANIE REKLAMACYJNE.

6.1. W każdym przypadku całkowita odpowiedzialność odszkodowawcza Sprzedawcy wobec Kupującego jest ograniczona do rzeczywistej

OGÓLNE WARUNKI SPRZEDAŻY - BRUK-BET SPÓŁKA Z O.O.

straty oraz wartości sprzedanych Wyrobów. Ponadto Sprzedawca nie jest odpowiedzialny za utracone przez Kupującego lub rzeczywistego użytkownika korzyści. Sprzedawca nie ponosi odpowiedzialności za powstanie szkody związanej z nieprawidłowym i niezgodnym z przeznaczeniem użyciem Wyrobów.

6.2. Sprzedawca zwolniony jest z odpowiedzialności za wady Wyrobów, jeśli Kupujący w chwili ich zakupu lub wydania wiedział o wadzie. Powyższe zastrzeżenie nie dotyczy sprzedaży konsumenckiej.

6.3. Reklamacja za wady sprzedanych Kupującemu Wyrobów zostaje wyłączona.

6.4. Kupujący przed dalszą odsprzedażą Wyrobów zobowiązany jest do zbadania rzeczy pod względem jakościowym, w szczególności w razie długiego okresu przechowywania Wyrobu na składzie Kupującego. Za długi okres rozumie się czas przekraczający jeden miesiąc.

6.5. W przypadku kierowania pod adresem Kupującego roszczeń z tytułu reklamacji za wady rzeczy przez dalszych kupujących, w tym Konsumentów, przy dalszej odsprzedaży Wyrobów, Kupujący obowiązany jest do niezwłocznego poinformowania Sprzedawcy o kierowanym roszczeniu, umożliwić mu zbadanie Wyrobu odsprzedanego oraz dochować najwyższej staranności w rozpatrywaniu reklamacji dalszego kupującego, w tym Konsumenta, pod rygorem utraty swoich uprawnień względem Sprzedawcy z tytułu wady sprzedanego Wyrobu. To samo dotyczy uznania roszczenia Konsumenta lub pozostawienia reklamacji Konsumenta bez rozpoznania bez poinformowania Sprzedawcy o kierowanym roszczeniu.

6.6. Kupujący jest zobowiązany do informowania dalszych kupujących nabywających Wyroby w ramach dalszej ich odsprzedaży o konieczności zbadania Wyrobu przed jego zabudowaniem, wbudowaniem lub innym wykorzystaniem Wyrobu, które powoduje konieczność montażu, pod względem ilościowym i jakościowym, zwłaszcza w zakresie widocznych wad rzeczy, różnic kolorystycznych, itp. Sprzedawca nie pokrywa kosztów montażu i demontażu Wyrobu, jeżeli ewentualna wada rzeczy lub różnica kolorystyczna była widoczna przy wydaniu Wyrobu.

6.7. Zgłoszenie reklamacji Wyrobu nie zwalnia Kupującego z obowiązku terminowej i pełnej zapłaty należności z tytułu realizacji zamówienia.

7. WSKAZÓWKI ODNOŚNIE OCENY REKLAMACJI PRODUKTÓW BETONOWYCH (nie dotyczy produktów z grupy TERMALICA i TERMOBET).

7.1. Na powierzchni Produktów betonowych dopuszczalne jest występowanie odchyłań w jednolitości faktury warstwy wierzchniej. Odchylenia te są spowodowane nieuniknionymi zmianami we właściwościach surowców, samym procesem produkcyjnym, a także przez zmianę warunków twardnienia. Odchylenia te nie są uważane za istotne pod warunkiem, że parametry techniczne Produktów spełniają wymagania odpowiednich norm. Powyższe okoliczności nie stanowią podstawy do reklamacji.

7.2. W niektórych przypadkach mogą wystąpić różnice kolorystyczne Produktów. Różnice te wynikają z skutku różnych warunków dojrzewania (temperatura, wilgotność powietrza) spowodowanych np. kolejnością zapełniania komór dojrzewalni, porą dnia, zmianami pogody oraz zmiennym wskaźnikiem wodno-cementowym mieszanki (mimo zastosowania zaawansowanych technicznie metod kontroli wilgotności betonu), zmienną ilością zaczynu cementowego na powierzchni wyrobów, zmianami barwy cementu, a także uziarnienia i koloru kruszywa. Istotnym czynnikiem mającym wpływ na zmianę kolorystyki Produktów jest wiek betonu. Różnice kolorystyczne mogą ujawnić się przy zastosowaniu do zabudowy wyrobów pochodzących z różnych partii produkcyjnych. Powstają one za sprawą niewielkich różnic w charakterystykach poszczególnych maszyn, pory produkcji danych partii oraz na skutek występujących minimalnych różnic w materiałach wyjściowych. Powyższe okoliczności nie stanowią podstawy do reklamacji.

7.3. Na wytwarzanych Produktach mogą występować naloty – wykwyty. Powstawanie wykwyty jest zjawiskiem naturalnym, losowym i całkowicie niezależnym od producenta. Są one jednakże zjawiskiem przejściowym i w zależności od ich rodzaju i nasilenia oraz intensywności użytkowania wyrobów zanikają w okresie do kilku lat. Na czas zanikania wykwyty mają również wpływ warunki atmosferyczne podczas użytkowania. Powyższe okoliczności nie stanowią podstawy do reklamacji.

7.4. W szczególnych wypadkach na powierzchni Produktów mogą być obecne włoskowate mikrospeknięcia. Są one niezauważalne na suchych Produktach, a zlokalizować je można wyłącznie na powierzchni w trakcie jej wysychania. Zjawisko to następuje w wyniku skurczu, który ma miejsce podczas procesu wiązania betonu. Prowadzone na szeroką skalę badania dowodzą, że występujące mikrospeknięcia skurczowe nie wpływają na obniżenie własności użytkowych, jak również nie są powodem zaniedbania parametrów technicznych Produktów. Powyższe okoliczności nie stanowią podstawy do reklamacji.

7.5. Na krawędziach Produktów (dotyczy to zwłaszcza Produktów bezfazowych) mogą występować tzw. wypłytki, które powstają w wyniku stopniowego zużywania się formy oraz jej stempli. Wypłytki te zanikają w czasie układania oraz eksploatacji nawierzchni. Występowanie wy-

płytek nie obniża wartości użytkowych Produktów i nie stanowi podstawy do reklamacji.

7.6. Kolorystyka Produktów zamieszczonych w katalogach lub Cenniku Sprzedawcy albo zabudowanych w ogrodach wystawowych lub innych ekspozycjach, może różnić się od poszczególnych partii produkcyjnych i ma charakter wyłączonego informacyjny. Przed zabudowaniem rekomenduje się dokładne sprawdzenie stanu Produktów. Różnice w odcieniach kolorów nie stanowią podstaw do reklamacji.

8. GWARANCJA JAKOŚCI RZECZY SPRZEDANEJ.

8.1. Sprzedawca udziela gwarancji na Produkty.

8.2. Szczegółowe warunki gwarancji, rodzaje Produktów objętych gwarancją oraz zasady postępowania reklamacyjnego z tytułu gwarancji zostały określone w dokumencie Warunki Gwarancji Jakości rzeczy sprzedanej przez Bruk-Bet sp. z o.o. - zał. F-3 I-RJ(PR-OC), który jest udostępniony na stronie internetowej www.bruk-bet.pl.

9. OPAKOWANIA.

9.1. Wyroby są pakowane na paletach transportowych lub w BIG-BAG-ach.

9.2. Palety transportowe oznakowane logo „BRUK-BET” oraz palety euro – stanowią opakowania zwrotne.

9.3. Od Konsumentów dokonujących zakupu na paletach zwrotnych, pobierana jest kaucja, która zostanie zwrócona Konsumentowi, jeśli odda on nieuszkodzone palety do magazynu Sprzedawcy w ciągu 90 dni od ich wydania. W przypadku przekroczenia terminu zwrotu palet, ich wartość podlega fakturowaniu.

9.4. W przypadku zakupów dokonywanych przez Kupujących, palety zwrotne stanowią produkt handlowy, który każdorazowo podlega fakturowaniu.

9.5. Tryb i warunki odkupu palet zwrotnych stanowi aktualny dokument Zasady obrotu używanymi paletami w Bruk-Bet Sp. z o.o., który jest udostępniony na stronie internetowej www.bruk-bet.pl wraz z załącznikami.

9.6. Niektóre rodzaje kostek posiadają kostki brzegowe i połówkowe, które są oferowane wraz z kostkami podstawowymi w ściśle określonej ilości na 1 m kw. Ewentualny nadmiar kostek brzegowych i połówkowych nie podlega zwrotowi, zaś ich niedobór powinien być uzupełniany przez Kupującego poprzez docinanie całych kostek.

9.7. Do każdej palety z Produktami dołączona jest etykieta identyfikacyjna Produktu.

9.8. W przypadku, gdy Produkty znajdujące się na paletach transportowych są dodatkowo pakowane w tekturowe opakowania należy przechowywać je w pomieszczeniach suchych, nie narażając ich na działanie warunków atmosferycznych. Palet z takimi Produktami nie należy składować jedna na drugiej ze względu na możliwość powstania uszkodzeń Produktów.

9.9. Dla Produktów pakowanych w tekturowe pudełka jednostką minimalnej sprzedaży jest pojedyncze opakowanie.

9.10. W jednostkowych opakowaniach kartonowych znajdują się poszczególne formaty Produktów zapakowane w ściśle określonej ilości (dotyczy to powierzchni lub długości).

9.11. Jeśli Sprzedawca określa zastosowanie spoin w montażu Produktów podawane ilości Produktów uwzględniają te spoiny.

9.12. Brak stosowania się do wyżej wskazanych zaleceń Sprzedawcy przez Kupującego lub Konsumenta, wyłącza odpowiedzialność Sprzedawcy za powstałe w wyniku nieprawidłowego przechowywania wady Produktu.

10. POUFNOŚĆ.

10.1. Informacje techniczne, handlowe i finansowe w formie materialnej i niematerialnej, które Sprzedawca przekazuje Kupującemu w wykonaniu umowy sprzedaży są poufne i stanowią tajemnicę przedsiębiorstwa Sprzedawcy. Informacje te obejmują informacje dotyczące Produktów, dostawców, klientów, metod, strategii, kwestii technicznych, tajemnic handlowych, procesów, patentów, wynalazków, know-how i praw własności intelektualnej.

10.2. Kupujący nie może podawać do wiadomości publicznej ani korzystać z informacji przekazanych przez Sprzedawcę w żadnym innym celu niż uzgodniony przez Strony i wynikający z prawidłowego wykonania umowy. Obowiązek zachowania poufności jest nieograniczony w czasie.

10.3. Kupujący musi podjąć wszelkie niezbędne kroki i środki ostrożności, aby wykluczyć ujawnienie informacji dostarczonych przez Sprzedawcę osobie trzeciej. Kupujący nałoży obowiązek zachowania poufności na swoich pracownikach oraz zaangażowane osoby trzecie. Każde naruszenie warunków niniejszego paragrafu przez podmiot stowarzyszony, zarząd lub pracowników Kupującego będzie uważane za naruszenie obowiązku zachowania poufności przez Kupującego.

10.4. Ograniczenia w zakresie ujawniania i korzystania z informacji przekazanych przez Sprzedawcę nie obowiązują w odniesieniu do informacji, co do których Kupujący może wykazać że:

10.4.1. były już powszechnie znane w momencie ich ujawniania;

10.4.2. musiały zostać przekazane w wyniku ustawowego obowiązku lub prawomocnego orzeczenia sądu.

10.5. Ochrona Danych osobowych:

10.5.1. Sprzedawca udostępnia Kupującemu dane osobowe jedynie w celu prawidłowego wykonania zobowiązań umownych.

10.5.2. Jeśli Sprzedawca ujawnia Kupującemu dane osobowe, Kupujący ma obowiązek przestrzegać wszystkich obowiązujących przepisów i regulacji dotyczących ochrony danych.

10.5.3. Kupujący stosuje odpowiednie środki fizyczne, techniczne i organizacyjne, aby zapewnić poziom ochrony danych osobowych odpowiedni do danego ryzyka oraz zdolność do zagwarantowania ciągłej poufności, integralności, dostępności i odporności systemów i usług przetwarzania.

10.5.4. Sprzedawca zapewnia ochronę danych osobowych swoich Kupujących będących osobami fizycznymi, a także reprezentantów i pracowników osób prawnych zgodnie z obowiązującymi przepisami w tym zakresie oraz na warunkach określonych w aktualnie obowiązującej Polityce bezpieczeństwa danych osobowych Sprzedawcy. Klauzule informacyjne zamieszczone są na stronie www.bruk-bet.pl.

11. SIŁA WYŻSZA.

11.1. W przypadku zaistnienia okoliczności będących przejawem siły wyższej, Sprzedawca jest zwolniony z obowiązku świadczenia wynikającego z umowy sprzedaży i niniejszych OWS w czasie trwania takich okoliczności oraz nie ponosi z tego tytułu ujemnych konsekwencji prawnych.

11.2. Sprzedawca zobowiązuje się niezwłocznie poinformować Kupującego i Konsumenta o wystąpieniu okoliczności określonych w pkt 11.1.

12. ODSTĄPIENIE OD UMOWY.

12.1. Kupujący może odstąpić od umowy w przypadku zwłoki w realizacji zamówienia przekraczającej 60 dni (za wyjątkiem sytuacji, gdy Strony ustalą inaczej) wynikłej z przyczyn zawnionych wyłącznie przez Sprzedawcę, jeżeli Kupujący co najmniej raz wezwał na piśmie Sprzedawcę do realizacji zamówienia.

12.2. Sprzedawca ma prawo odstąpić od umowy w przypadku opóźnienia Kupującego w zapłacie lub opóźnienia w odbiorze Wyrobów dłuższego niż 14 dni.

13. POSTANOWIENIA KOŃCOWE.

13.1. We wszystkich spornych kwestiach związanych z umową sprzedaży prawem właściwym jest prawo polskie, a jurysdykcja przysługuje sądowi polskiemu. Wyłączone jest zastosowanie norm kolizyjnych oraz Konwencji Narodów Zjednoczonych o umowach międzynarodowej sprzedaży towarów.

13.2. Wszelkie zmiany do OWS zaproponowane przez Kupującego lub Konsumenta przy składaniu zamówienia wymagają dla swojej ważności pisemnej zgody Sprzedawcy.

13.3. W razie, gdyby jakiegokolwiek postanowienia OWS okazały się nieważne, bezskuteczne lub niewykonalne, nie uchybia to ważności i skuteczności pozostałych postanowień OWS.

13.4. Ewentualne spory wynikłe z realizacji umowy sprzedaży Strony poddadzą do rozstrzygnięcia przez sąd powszechny właściwy miejscowo dla siedziby Sprzedawcy.

13.5. Niniejsze OWS nie mają na celu ograniczenia w jakikolwiek sposób praw konsumenta przewidzianych w powszechnie obowiązujących przepisach prawnych.

13.6. W przypadku rozbieżności między umową handlową lub inną umową cywilnoprawną zawartą między Kupującym i Sprzedawcą a niniejszymi OWS, pierwszeństwo mają postanowienia umowy.

13.7. Sprzedawca zastrzega sobie prawo zmiany OWS. Uważa się, że Kupujący zaakceptował zmianę OWS, jeżeli dowiedział się o treści zmian nie wypowiedział umowy łączącej go ze Sprzedawcą w najbliższym możliwym terminie wypowiedzenia.

13.8. Sprzedawca może scedować, odnowić, przenieść, obciążyć lub podzlecić wykonanie umowy lub pewnej jej części (w tym należności przypadających do zapłaty przez Kupującego) bez uprzedniej zgody Kupującego.

13.9. Aktualne OWS obowiązują od 10 czerwca 2021 roku.

INFORMACJE ZAWARTE W KATALOGACH I CENNIKACH SPRZEDAWCY NIE STANOWIĄ OFERTY W ROZUMIENIU ART. 66 I N. KODEKSU CYWILNEGO.

§ 1

Postanowienia ogólne

1. Niniejsza gwarancja jakości (dalej zwana „Gwarancją”) udzielana jest w trybie art. 577 i n. Kodeksu cywilnego.
2. Nazwa i dane gwaranta: BRUK-BET Sp. z o.o., Nieciecza 199, 33-240 Żabno, wpisana do rejestru przedsiębiorców w Sądzie Rejonowym dla Krakowa – Śródmieścia w Krakowie, XII Wydziale Gospodarczym Krajowego Rejestru Sądowego pod numerem KRS 0000270323, kapitał zakładowy 299 mln zł, NIP 517-020-05-80, BDO: 000002132, posiadająca status dużego przedsiębiorcy (dalej jako „Gwarant”).
3. Terytorialny zasięg ochrony gwarancyjnej: terytorium Rzeczypospolitej Polskiej, Republiki Słowackiej i Republiki Czeskiej.
4. Niniejsza Gwarancja stanowi oświadczenie gwarancyjne i nie wymaga dla swojej ważności podpisu Gwaranta.
5. Wszelkie zmiany do Gwarancji zaproponowane przez Kupującego wymagają dla swojej ważności pisemnej zgody Gwaranta pod rygorem nieważności.
6. Gwarancja nie wyłącza, nie ogranicza ani nie zawiesza uprawnień Kupującego będącego konsumentem wynikających z tytułu niezgodności rzeczy sprzedanej z umową. Kupujący będący konsumentem może wykonywać wobec sprzedawcy uprawnienia z tytułu niezgodności rzeczy sprzedanej z umową niezależnie od uprawnień wynikających z Gwarancji. Niniejsza Gwarancja nie ma wpływu na te środki ochrony prawnej.

§ 2

Warunki Gwarancji

1. BRUK-BET Sp. z o.o. gwarantuje należyłą jakość produkowanych wyrobów zgodną z deklarowanymi właściwościami użytkowymi zawartymi w Krajowych Deklaracjach Właściwości Użytkowych wydanych na podstawie ustawy z dnia 16 kwietnia 2004 r. o wyrobach budowlanych (t.j. Dz. U. z 2021 r. poz. 1213 z późn. zm.) dostępnych wraz z odpowiednimi normami PN-EN i instrukcjami zabudowy, stosowania i użytkowania na stronie internetowej www.bruk-bet.pl oraz na etykiecie produktowej wraz z oznakowaniem CE lub znakiem budowlanym B.
2. Gwarancją są objęte wyroby do zabudowy ulic i ogrodów, tj. kostka brukowa, krawężniki, płyty brukowe i ażurowe, palisady, pustaki ogrodzeniowe, wyroby REALIT i RELIEF, a także wyroby z grupy produktowej Prestige (wykończenie RUSTICAL®, MICROTEC, POLERYT®, METALIC, TERAZZO®, TERATEC®, NATURYT® oraz wyroby z powłoką Lamino Perlon, Renox) oraz betonowe elementy systemów studni kanalizacyjnych (zwane dalej „Produktami”).
3. Gwarancja na Produkty udzielana jest na okres 3 lat licząc od dnia, kiedy rzecz została Kupującemu wydana.
4. Gwarancja obejmuje Produkty zakupione bezpośrednio u Gwaranta oraz w punktach sprzedaży jego Dystrybutorów.
5. Gwarancja nie obejmuje Produktów sprzedawanych jako pozagatunkowe, niepełnowartościowe i Produktów z wadami, o których Kupujący wiedział w chwili wydania rzeczy.
6. Gwarancja zostaje wyłączona w przypadkach:
 - 1) niestosowania się do instrukcji produktowych zamieszczonych na stronie internetowej www.bruk-bet.pl podczas montażu i eksploatacji Produktów,

- 2) stosowania środków odładzających na bazie soli takich jak NaCl, CaCl, MgCl₂,
- 3) modyfikacji Produktów przez Kupującego po zakupie (nacięcia, nawiercania, etc.),
- 4) zabudowy/montażu Produktów przed upływem 28 dni od daty produkcji.
7. Jeżeli zgodnie z niniejszą Gwarancją Gwarant zobowiązał się do naprawy Produktu, pierwotny okres gwarancyjny dotyczący takiego Produktu będzie biegł dalej i zostanie przedłużony o okres, w którym Kupujący nie był w stanie korzystać z Produktu w trakcie procedury reklamacyjnej. Jeżeli zgodnie z niniejszą Gwarancją Gwarant zobowiązał się do wymiany Produktu (albo jego części), nowy okres gwarancyjny (dotyczący Produktu albo jego części) powinien biec począwszy od dnia dostawy nowego Produktu (albo jego części).
8. Gwarancja obowiązuje wyłącznie w razie terminowej i pełnej zapłaty przez Kupującego ceny za Produkt.
9. Reklamacje z tytułu udzielonej Gwarancji Kupujący powinien zgłaszać do miejsca zakupu Produktów niezwłocznie po stwierdzeniu Wady lub Wad Produktów. Przy składaniu reklamacji należy stosować Formularz Zgłoszenia Reklamacyjnego Bruk-Bet dostępny na stronie internetowej www.bruk-bet.pl
10. Bruk-bet zastrzega sobie prawo do dokonania oględzin reklamowanych Produktów, pobrania ich próbek oraz do wykonania badań laboratoryjnych. Wykonanie tych czynności, może wstrzymać termin realizacji uprawnień wynikający z Gwarancji. Szczegółowe zasady zgłaszania i rozpatrywania reklamacji zawarto w § 7 Gwarancji.

§ 3

Wyroby do zabudowy ulic i ogrodów, w tym wyroby z grupy produktowej Prestige (RUSTICAL®, MICROTEC, POLERYT®, METALIC, TERAZZO®, TERATEC®, NATURYT® oraz wyroby z Lamino Perlon, Renox)

1. Ochroną gwarancyjną objęte są jedynie wady Produktów powstałe z przyczyn tkwiących w Produkcie w dniu wydania rzeczy Kupującemu, z zastrzeżeniem poniższych ustępów.
2. Gwarancją nie są objęte wady i/lub uszkodzenia Produktów powstałe w wyniku:
 - 1) niewłaściwego opakowania, załadunku, transportu, rozładunku i składowania Produktów,
 - 2) niewłaściwego, niezgodnego z projektem i zasadami sztuki budowlanej montażu zakupionych Produktów,
 - 3) błędnego określenia przez Kupującego średnic przejść szczelnych, otworów i ich położenia względem siebie,
 - 4) zabudowy niedojrzałych Produktów,
 - 5) niewłaściwego użytkowania, niezgodnego z przeznaczeniem i właściwościami zakupionych Produktów,
 - 6) klęsk żywiołowych i innych nieprzewidywalnych wypadków losowych.
3. Nie podlegają gwarancji i nie są traktowane jako wady, dopuszczone przez właściwe normy, dokumenty odniesienia i zapisy niniejszych warunków gwarancji:
 - a) odchyłki w wymiarach i teksturze wyrobów,
 - b) ubytki w wierzchniej warstwie Produktów będące następstwem ich eksploatacji,
 - c) naturalne zmiany w kolorystyce Produktów pod wpływem ich

użytkowania oraz oddziaływania warunków atmosferycznych,
d) naturalne wykwyty wapniowe w postaci nalotów na powierzchniach Produktów, powstałe podczas dojrzewania betonu.

e) różnice kolorystyczne w obrębie jednej/różnych partii produkcyjnych, występujące w fakturze wierzchniej wyrobów uwarunkowane zmiennością naturalnego procesu dojrzewania wyrobów, zmiennością właściwości kruszyw i innych surowców stosowanych do produkcji.
f) różnice kolorystyczne pomiędzy wyrobami dostarczonymi do Klienta a wyrobami wyeksponowanymi w katalogach oraz punktach sprzedaży. Różnice te wynikają z naturalnej zmienności kolorystyki barwionych wyrobów betonowych w czasie, procesem dojrzewania wyrobów w czasie, zmiennością właściwości kruszyw i innych surowców stosowanych do produkcji,

g) włosowate mikropęknięcia powierzchniowe powstałe w wyniku skurczu betonu jako naturalnego procesu fizykochemicznego występującego podczas dojrzewania betonu

h) wypłytki boczne występujące na krawędziach wyrobów związane z technologią produkcyjną elementów wibroprasowanych, ulegają wytarciui podczas eksploatacji i nie wpływają na parametry użytkowe produktów,

i) pory i odkryte kruszywo na powierzchni bocznej wyrobów (raki), nie wpływają negatywnie na trwałość oraz deklarowane parametry użytkowe wyrobów.

j) przebarwienia i plamy na powierzchni licowej wyrobów betonowych powstałe w wyniku procesu produkcyjnego, procesu dojrzewania i przechowywania, nie wpływają negatywnie na trwałość oraz deklarowane parametry użytkowe wyrobów. Z czasem ulegają degradacji a czyszczenie i impregnacja dedykowanymi preparatami pozwala na ich usunięcie.

k) punktowe wtrącenia ziarna kruszywa grubego powyżej 4 mm w warstwie licowej oraz na krawędziach są naturalną konsekwencją procesu produkcji wibroprasowanych elementów betonowych i nie wpływają negatywnie na trwałość oraz deklarowane parametry użytkowe wyrobów.

Dopuszczalne są punktowe wtrącenia kruszywa o frakcji >4 mm w warstwie licowej i na krawędziach wyrobów.

Kostka brukowa - do 3 wtrąceń na 1 m²

Płyta brukowa – do 3 wtrąceń na 1 m²

Stopnie schodowe, palisady, płyty podestowe – 1 wtrącenie na 1 szt.

l) punktowe odpryski warstwy licowej widoczne z odległości poniżej 2m zgodnie z obowiązującymi normami nie wpływają negatywnie na trwałość oraz deklarowane parametry użytkowe wyrobów.

Punktowe odpryski w warstwie licowej i na krawędziach wyrobu o wymiarze < 2x2 mm będące naturalną konsekwencją procesu produkcji są dopuszczalne:

Kostka brukowa - do 3 ubytków na 1 m²

Płyta brukowa – do 3 ubytków na 1 m²

Stopnie schodowe, palisady, płyty podestowe – 1 ubytek na 1 szt.

4. Okoliczności wyłączające Gwarancję, wskazane w ustępach 2-3 powyżej, stanowią także przesłanki do uchylenia się przez Dystrybutora od odpowiedzialności za Produkt z tytułu niezgodności rzeczy sprzedanej z umową.

§ 4

Elementy betonowych studzienek kanalizacyjnych

1. Ochroną gwarancyjną objęte są jedynie wady Produktów powstałe z przyczyn tkwiących w Produkcie w dniu wydania rzeczy Kupującemu, z zastrzeżeniem poniższych ustępów.

2. Gwarancją nie są objęte wady i/lub uszkodzenia Produktów powstałe w wyniku:

1) niewłaściwego opakowania, załadunku, transportu, rozładunku

i składowania Produktów,

2) niewłaściwego, niezgodnego z projektem i zasadami sztuki budowlanej montażu zakupionych Produktów,

3) błędnego określenia przez Kupującego średnic przejść szczelnych, otworów i ich położenia względem siebie,

4) zabudowy niedojrzałych Produktów,

5) niewłaściwego użytkowania, niezgodnego z przeznaczeniem i właściwościami zakupionych Produktów,

6) klęsk żywiołowych i innych nieprzewidywalnych wypadków losowych.

3. Nie podlegają gwarancji i nie są traktowane jako wady:

1) dopuszczone przez właściwe normy i dokumenty odniesienia odchyłki w strukturze, wymiarach, kształcie i wyglądzie Produktów,

2) przebarwienia, wykwyty, odchyłki w kolorach uwarunkowane procesem produkcyjnym Produktów oraz naturalną zmiennością uziarnienia i kolorystyki kruszyw oraz innych surowców stosowanych do produkcji,

3) nieprawidłowości wynikające z zastosowania nieautoryzowanych przez Gwaranta elementów systemu do spoinowania lub uszczelniania, 4) nieprawidłowości wynikające z łączenia Produktów Gwaranta z elementami innych systemów kanalizacyjnych.

4. Okoliczności wyłączające Gwarancję, wskazane w ustępach 2-3 powyżej, stanowią także przesłanki do uchylenia się przez Dystrybutora od odpowiedzialności za Produkt z tytułu niezgodności rzeczy sprzedanej z umową.

§ 5

Zakres Gwarancji

1. Jeżeli spośród Produktów sprzedanych wadą dotknięta jest tylko część z nich, odpowiedzialność Gwaranta ogranicza się do Produktów wadliwych.

2. Całkowita odpowiedzialność Gwaranta ograniczona zostaje wyłącznie do wysokości ceny wadliwego Produktu, z zastrzeżeniem ust. 4 poniżej.

3. Gwarant może, według własnego uznania, zwolnić się od obowiązków wynikających z Gwarancji poprzez zapłatę Kupującemu kwoty w wysokości równej cenie Produktu dotkniętego wadą objętą niniejszą Gwarancją.

4. Na mocy niniejszej Gwarancji, Gwarant nie ogranicza ani nie wyłącza odpowiedzialności, której w związku z uprawnieniami konsumenckimi wyłączyć się nie da, jednakże Gwarant nie przyjmuje żadnej odpowiedzialności na podstawie niniejszej Gwarancji ani na jakiegokolwiek innej podstawie, z tytułu utraty korzyści, wszelkich pośrednich i wynikowych strat i szkód wynikających lub związanych z reklamacją złożoną zgodnie z niniejszą Gwarancją lub z naprawą albo wymianą Produktu bez wcześniejszego uzgodnienia z Gwarantem, z zastrzeżeniem jednak art. 43d ustawy z dnia 30 maja 2014 roku o prawach konsumenta (Dz.U. z 2021 r. poz. 2105 z późn. zm.). Obejmuje to wyłączenie odpowiedzialności za Produkt w zakresie dopuszczalnym bezwzględnie obowiązującymi przepisami prawa.

5. Gwarant może odmówić wszelkich środków naprawczych przewidzianych niniejszą Gwarancją, jeżeli nieuprawnione próby naprawy lub wymiany Produktu objętego Gwarancją powodowałyby dalsze szkody lub jeżeli Kupujący nie wyraża zgody na usunięcie wady według zaleceń Gwaranta. Samodzielna naprawa ani wymiana Produktu bez autoryzacji ze strony Gwaranta skutkuje utratą Gwarancji.

§ 6

Ogólne warunki użytkowania

1. Gwarancją jakości objęte są wyłącznie Produkty eksploatowane zgodnie z załączonymi do nich instrukcjami użytkowania.

2. W celu uniknięcia zarysowań nawierzchni wyrobów do zabudowy ulic i ogrodów, należy zabezpieczać ostre i twarde krawędzie krzesel,

stolików i innych urządzeń w miejscach styku z nawierzchnią, poprzez stosowanie odpowiednich podkładów z miękkich materiałów, takich jak filc lub guma.

3. Podczas eksploatacji Produkty należy utrzymywać w czystości, w szczególności należy unikać i niezwłocznie usuwać zabrudzenia, które mogą wpływać na fizyczne lub chemiczne właściwości Produktów.

4. Ślady gumy lub inne zabrudzenia, które mogą pojawiać się na nawierzchni wyrobów do zabudowy ulic i ogrodów, powinny być usuwane przy pomocy przeznaczonych do tego środków z oferty Gwaranta lub przez niego zaakceptowanych. Gwarant nie odpowiada za ewentualne wady powstałe poprzez zastosowanie niezakceptowanych przez niego środków czyszczących i pielęgnujących oraz inwazyjne czyszczenie mechaniczne.

5. W miejscach narażonych na szczególnie intensywną eksploatację lub intensywne działanie warunków atmosferycznych, wyroby do zabudowy ulic i ogrodów powinny zostać poddawane impregnacji przy użyciu środków z oferty Gwaranta lub przez niego zaakceptowanych, nie rzadziej niż co dwa lata.

6. Kostki i płyty z powłoką Lamino® należy ponownie zaimpregnować po okresie:

-Renox Perlton -1 rok

-Lamino Perlton -3 lata

W przypadkach dużej intensywności eksploatacji i specyficznych warunków atmosferycznych zabiegi takie należy uzupełnić częściej. Grubość powłoki Lamino® zmniejsza się w zależności od warunków eksploatacji.

§ 7

Obowiązki Gwaranta i uprawnienia Kupującego

1. Z zastrzeżeniem postanowień § 5, Gwarant jest obowiązany do usunięcia wady fizycznej Produktu lub do dostarczenia rzeczy wolnej od wad, o ile wady te ujawnią się w ciągu terminu określonego w oświadczeniu gwarancyjnym. W przypadku, gdy wymiana lub naprawa Produktu jest niemożliwa lub wiąże się ze znacznymi kosztami, Gwarant może obniżyć cenę Produktu dokonując zwrotu części zapłaconej ceny uprawnionemu wykonującemu uprawnienia z gwarancji. Strony mogą także za obustronnym porozumieniem na piśmie pod rygorem nieważności ustalić szczegóły dotyczące warunków usunięcia wady.

2. W przypadku dalszej odsprzedaży Produktów Gwaranta przez Dystrybutora uprawnienia z tytułu Gwarancji przechodzą w całości na kolejnego Kupującego. Kupujący w rozumieniu niniejszej Gwarancji to osoba fizyczna lub prawna, która będąc właścicielem Produktu nie nabyła go w celu jego odsprzedaży lub montażu w związku z prowadzeniem działalności gospodarczej.

3. W przypadku uszkodzeń mechanicznych powstałych przed wydaniem rzeczy Kupującemu, muszą one zostać potwierdzone w protokole odbioru towaru ze środka transportowego, podpisanym przez kierowcę. Reklamacje uszkodzeń mechanicznych zgłaszane mogą być wyłącznie na formularzu F-4 I-RK(PR-OC) wraz z załącznikami, zamieszczonym na stronie www.bruk-bet.pl. Brak spełnienia wymagań określonych w niniejszym postanowieniu, w szczególności potwierdzenia w protokole odbioru potwierdzonym przez kierowcę, spowoduje, że reklamacja zostanie pozostawiona bez rozpoznania.

4. W przypadku stwierdzenia wad Produktów Kupujący jest zobowiązany do wstrzymania się z ich zabudową, niezwłocznego poinformowania Gwaranta, zabezpieczenia Produktów przed zniszczeniem i złożenia pisemnej reklamacji. Zabudowanie Produktu z widocznymi lub wcześniej stwierdzonymi wadami oznacza akceptację jakościową Produktu i nie jest podstawą do reklamacji.

5. Jeśli Kupujący zabudował Produkty z widocznymi lub wcześniej stwierdzonymi wadami to Gwarant jest uprawniony do odrzucenia reklamacji w związku z tymi wadami.

6. Reklamowane Produkty muszą być tak zabezpieczone i ułożone na palecie, aby można było zidentyfikować ich ilość.

7. W przypadku stwierdzenia wady produktu Kupujący powinien niezwłocznie, nie później niż w terminie 7 dni od dnia jej wykrycia, złożyć reklamację.

8. Termin ustosunkowania się do żądań reklamującego i udzielenia odpowiedzi na zgłoszenie reklamacyjnego wynosi 30 dni od daty jego otrzymania. W przypadku konieczności dokonania przez Gwaranta oględzin reklamowanych Produktów upoważniony przedstawiciel Gwaranta przeprowadzi je w terminie uzgodnionym z Kupującym, dokumentując czynność protokołem reklamacyjnym.

W/w termin może ulec wydłużeniu w przypadku konieczności dokonania ekspertyzy reklamowanych produktów, braku możliwości dokonania oględzin, o których mowa powyżej, ze względu na warunki atmosferyczne, jak również w przypadku, gdy z uwagi na zakres zgłoszenia reklamacyjnego Gwarant nie jest w stanie z przyczyn techniczno-organizacyjnych dochować terminu. Gwarant podaje nowy termin rozpatrzenia reklamacji w formie dokumentowanej (e-mail).

9. Warunkiem skorzystania z uprawnień gwarancyjnych i rozpatrzenia reklamacji jest przedstawienie przez Kupującego Gwarantowi za pośrednictwem punktu sprzedaży Dystrybutora:

a) Formularz Zgłoszenia Reklamacyjnego - formularz dostępny na stronie internetowej www.bruk-bet.pl w zakładce do pobrania F-2 I-RJ(PR-OC) Informacja o reklamacji,

b) dowodu zakupu Produktu/-ów lub dowodu potwierdzającego dokonanie sprzedaży Produktów w ramach wykonanej usługi,

c) etykiet dołączonych do Produktów obejmujących całość reklamowanej partii Produktów,

d) zdjęć uszkodzonych Produktów (minimum 4 zdjęcia wskazujące na wadę) wykonanych w warunkach naturalnego oświetlenia w odległości co najmniej 2 metrów od Produktu.

10. Zgłoszenie reklamacyjne może być dokonane wyłącznie za pośrednictwem punktu sprzedaży Dystrybutora, chyba że Produkt został zakupiony bezpośrednio u Gwaranta w ramach umowy inwestycyjnej. Gwarant kontaktuje się z Kupującym za pośrednictwem adresu mailowego: reklamacje@bruk-bet.pl.

11. Jeżeli Gwarant uzna reklamację i dokona wymiany Produktów to Produkty wadliwe po wymianie stają się jego własnością, chyba że Gwarant zdecyduje inaczej.

12. Termin realizacji decyzji Gwaranta wynikających z uznania reklamacji będzie ustalany indywidualnie.

Wydanie 2_2023

OPISY GWARANCYJNE TEKSTUR WYROBÓW PRESTIGE

1. RUSTICAL®

Powierzchnie poddane obróbce śrutowania, posiadają chropowatą/szorstką ziarnistą strukturę. Faktura wyrobów posiada wyeksponowane ziarna kruszywa o różnej granulacji.

W procesie produkcji wyrobów z teksturą RUSTICAL wykorzystywane są naturalne kruszywa szlachetne charakteryzujące się zmiennością swoich właściwości, co może przekładać się na uzyskanie:

- a) niejednorodnej struktury odkrytych kruszyw,
- b) punktowych wtrąceń grubszych frakcji kruszywa,
- c) zmiennej kolorystyki tekstury w obrębie pojedynczych elementów, jednej/różnych partii produkcyjnych,

Powyższe aspekty wizualne są naturalną konsekwencją procesu produkcyjnego elementów betonowych z uszlachetnioną powierzchnią, nie wpływają negatywnie na trwałość wyrobu i nie podlegają reklamacji.

2. MICROTEC

Powierzchnie poddane obróbce szczotkowania wgłębnego, posiadają szorstką mikro-ziarnistą strukturę. Faktura wyrobów posiada wyeksponowane mikroziarniste kruszywa szlachetne. W procesie produkcji tekstury MICROTEC wykorzystywane są naturalne kruszywa szlachetne charakteryzujące się zmiennością swoich właściwości, co może przekładać się na uzyskanie:

- a) niejednorodnej struktury odkrytych kruszyw,
- b) punktowych wtrąceń grubszych frakcji kruszywa,
- c) zmiennej kolorystyki tekstury w czasie w obrębie pojedynczych elementów, jednej/różnych partii produkcyjnych,

Powyższe aspekty wizualne są naturalną konsekwencją procesu produkcyjnego elementów betonowych z uszlachetnioną powierzchnią, nie wpływają negatywnie na trwałość wyrobu i nie podlegają reklamacji.

3. POLERYT®

Powierzchnie poddane obróbce szczotkowania, frezowania i polerowania betonu, posiadają gładką polerowaną strukturę. W procesie produkcji tekstury POLERYT wykorzystywane są naturalne kruszywa szlachetne charakteryzujące się zmiennością swoich właściwości, co może przekładać się na uzyskanie:

- a) niejednorodnej struktury polerowanych kruszyw,
- b) punktowych wtrąceń grubszych frakcji kruszywa,
- c) zmiennej kolorystyki tekstury w czasie w obrębie pojedynczych elementów, jednej/różnych partii produkcyjnych,

Powyższe aspekty wizualne są naturalną konsekwencją procesu produkcyjnego elementów betonowych z uszlachetnioną powierzchnią, nie wpływają negatywnie na trwałość wyrobu i nie podlegają reklamacji.

4. METALIC®

Powierzchnie uszlachetnione poprzez nałożenie metalicznej powłoki, posiadają metalizowaną strukturę powierzchni. W procesie produkcji tekstury METALIC wykorzystywane są specjalistyczne barwniki koloryzujące. Zespolecie metalicznej powłoki następuje podczas procesu twardnienia wyrobów betonowych, co może przekładać się na zmienną kolorystykę wyrobów wynikającą z naturalnego procesu dojrzewania betonu wraz z impregnatami barwiącymi.

Powyższe aspekty wizualne są naturalną konsekwencją procesu produkcyjnego elementów betonowych z uszlachetnioną powierzchnią, nie wpływają negatywnie na trwałość wyrobu i nie podlegają reklamacji.

OPISY GWARANCYJNE TEKSTUR WYROBÓW PRESTIGE

5. TERAZZO®

Powierzchnie poddane obróbce szlifowania betonu, posiadają strukturę lastryco, przypominającą naturalne granity i gresy. W procesie produkcji tekstury TERAZZO wykorzystywane są naturalne kruszywa szlachetne charakteryzujące się zmiennością swoich właściwości, co może przekładać się na uzyskanie:

- a) niejednorodnej struktury szlifowanych kruszyw,
- b) punktowych wtrąceń grubszych frakcji kruszywa,
- c) zmiennej kolorystyki tekstury w czasie w obrębie pojedynczych elementów, jednej/różnych partii produkcyjnych,

Powyższe aspekty wizualne są naturalną konsekwencją procesu produkcyjnego elementów betonowych z uszlachetnioną powierzchnią, nie wpływają negatywnie na trwałość wyrobu i nie podlegają reklamacji.

6. TERATEC®

Powierzchnie poddane obróbce szlifowania i piaskowania powierzchni betonu, posiadają lekko szorstką teksturę z wyeksponowanymi ziarnami kruszywa szlachetnych. W procesie produkcji tekstury TERATEC wykorzystywane są naturalne kruszywa szlachetne charakteryzujące się zmiennością swoich właściwości, co może przekładać się na uzyskanie:

- a) niejednorodnej struktury szlifowanych kruszyw,
- b) punktowych wtrąceń grubszych frakcji kruszywa,
- c) zmiennej kolorystyki tekstury w czasie w obrębie pojedynczych elementów, jednej/różnych partii produkcyjnych,

Powyższe aspekty wizualne są naturalną konsekwencją procesu produkcyjnego elementów betonowych z uszlachetnioną powierzchnią, nie wpływają negatywnie na trwałość wyrobu i nie podlegają reklamacji.

7. NATURYT®

Powierzchnie uszlachetnione poprzez nałożenie specjalnej powłoki w formie nadruku, posiadają gładką strukturę, odwzorowującą naturalne powierzchnie skał marmurowych, granitowych, piaskowców. W procesie produkcji tekstury NATURYT wykorzystywany jest specjalistyczny nadruk na powierzchnie betonowe. Zastosowanie barwników na powierzchni tekstury wyrobów betonowych może przekładać się na zmianę kolorystyki w czasie użytkowania wyrobów.

Zmienność kolorystyki tekstury NATURYT w czasie w obrębie pojedynczych elementów, jednej/różnych partii produkcyjnych nie podlega reklamacji.

8. LAMINO®

Powierzchnie uszlachetnione poprzez nałożenie powłoki laminującej, posiadają lekko błyszczącą strukturę powierzchni. Zespolecie powłoki laminującej następuje podczas procesu twardnienia wyrobów betonowych, co może przekładać się na naturalną, zmienną kolorystykę wyrobów wynikającą z procesu dojrzewania betonu.

Powyższe aspekty wizualne są naturalną konsekwencją procesu produkcyjnego elementów betonowych z uszlachetnioną powierzchnią Lamino, nie wpływają negatywnie na trwałość wyrobu i nie podlegają reklamacji.

9. WET CAST

Powierzchnie betonowe imitujące naturalne wzorce skalne, produkowane poprzez odlewanie elementów w specjalnie ukształtowanych formach.

Z uwagi na proces naturalnego dojrzewania betonu w formach, elementy mogą posiadać zmienną kolorystykę.

WARUNKI PRAWIDŁOWEJ ZABUDOWY, UTRZYMANIA I MAGAZYNOWANIA

PRAWIDŁOWE ZASADY TRANSPORTU

1. Załadunek i rozładunek za pomocą wózków widłowych lub przy użyciu dźwigu HDS z pomocą odpowiednich wideł do palet i zawiesi do studni betonowych oraz prefabrykatów.

2. Transport palet i wyrobów betonowych musi być odpowiednio zabezpieczony;

- pasami transportowymi,
- narożnikami transportowymi,
- drewnianymi lub plastikowymi przekładkami w przypadku wyrobów prefabrykowanych.



PRAWIDŁOWE ZASADY MAGAZYNOWANIA

Wyroby magazynowane powinny być składowane;

- na równym terenie,
- teren powinien być odwodniony (nie dopuszczalne jest składowanie palet w wodzie i błocie),
- piętrowanie dozwolone tylko jednej palety,
- zakaz piętrowania palet płyt od wymiaru 80 cm x 80/100/120,
- prefabrykaty mają być składowane na drewnianych lub plastikowych paletach lub deskach,
- prefabrykaty muszą być przekładane z drewnianymi lub plastikowymi przekładkami zapobiegającymi uszkodzeniu,
- palety rozpakowane należy odpowiednio zabezpieczyć przed uszkodzeniem mechanicznym i zabrudzeniami (folia stretch, taśma itp.),
- należy nie dopuszczać do zabrudzeń wyrobów które może skutkować nieodwracalnym i trwałym wniknięciem w beton,
- wyroby rozpakowane z uszkodzonym opakowaniem z widocznymi zabrudzeniami należy przed wydaniem klientowi odpowiednio umyć i zabezpieczyć przed uszkodzeniem.



PRAWIDŁOWE ZASADY ZABUDOWY

Produkty Bruk-Bet Spółki z o.o. są zgodne z aktualnymi normami europejskimi posiadają wymagane zgodnie z prawem wymagane świadectwa certyfikaty, Krajowe Oceny Techniczne i Krajowe Deklaracje Właściwości Użytkowe, które są umieszczone na stronie www.bruk-bet.pl lub dostępne u naszego przedstawiciela handlowego. Poniżej kilka ważnych pkt obowiązuje w celu prawidłowego montażu zakupionych wyrobów szczegółowe instrukcje umieszczone są na stronie www.bruk-bet.pl w zakładce instrukcje stosowania.

UWAGA! W przypadku zabudowy wyrobów z impregnacją Renox lub Lamino nie zaleca się stosowania podsypki z mieszanki cementowo-piaskowej ze względu na zwiększone ryzyko pojawienia się wykwitów wapiennych.

1. WYKONANIE PRAWIDŁOWEJ PODBUDOWY

Podbudowa powinna być wykonana zgodnie z projektem uwzględniającym rodzaj gruntu, warunki odwodnienia i sposób eksploatacji (niezachowanie tych warunków może spowodować uszkodzenie wyrobów).

2. WYKONANIE PODSYPKI

Kostki brukowe i płyty tarasowe układa się na podsypce, czyli warstwie wyrównawczej o grubości 4-5 cm. Podsypkę wykonuje się z grys o frakcji uziarnienia 2/8 mm. W przypadku wykonania podsypki cementowo-piaskowej (1:4), ułożoną nawierzchnię z kostki należy niezwłocznie wyrównać zagęszczarką przed całkowitym związaniem podsypki. Zastosowanie podsypki cementowo-piaskowej może mieć wpływ na pojawienie się wykwitów wapiennych.

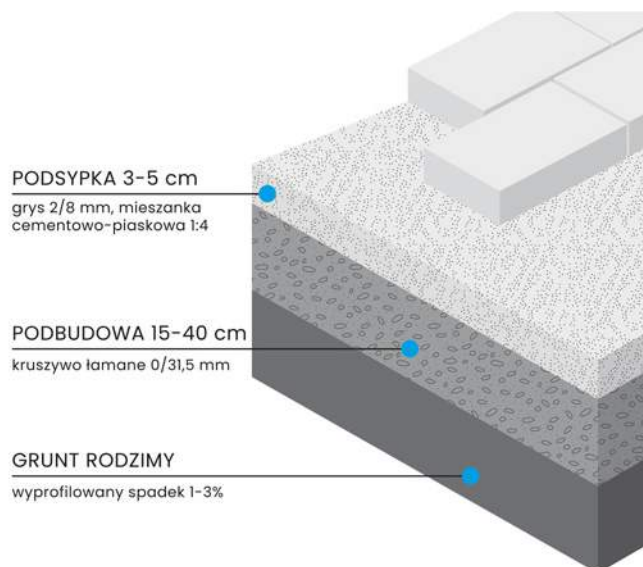

3. SPRAWDZANIE DOSTARCZANEGO MATERIAŁU PRZED ZABUDOWANIEM

W czasie dostarczenia materiału prac należy sprawdzić, czy dostarczony materiał jest zgodny z zamówieniem lub z danymi na dokumencie dostawy WZ oraz czy poszczególne asortymenty towaru pochodzą z tej samej partii produkcyjnej, należy sprawdzić czy materiał nie wykazuje uszkodzeń transportowych (należy spisać protokół z firmą transportową na dokumencie F-1(I-7 – formularz F4 (I-RKPR-OC). Protokół reklamacji usług transportowych i wad wraz z załączonymi zdjęciami uszkodzeń na samochodzie wysłać do sprzedawcy. Wszelkie wątpliwości dotyczące wyrobów należy zgłaszać Sprzedawcy przed zabudową wyrobu. Zabudowa wyrobu z widocznymi wadami oznacza akceptację jego wyglądu i nie podlega z tego powodu roszczeń i wymiany.



4. PRAWIDŁOWE OGLĘDZINY DOSTARCZANEGO I ZAMONTOWANEGO MATERIAŁU

Oględziny jak i dokumentacja w postaci zdjęć muszą być wykonane w warunkach naturalnego oświetlenia w odległości co najmniej 2 metrów od produktu.

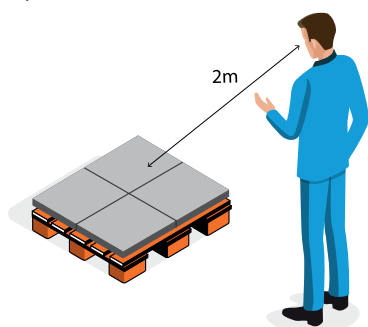

5. ZASADA UKŁADANIA Z 3 PALET

Przy układaniu nawierzchni zaleca się przestrzeganie reguły dobierania i mieszania kostek z kilku różnych palet. Pozwala ona na wyeliminowanie naturalnych odchyłeń barw i tak zwanych „jednobarwnych plam”, zapewnia jednolity melanż kolorystyczny powierzchni. Wybieranie kostek z palety powinno się prowadzić w pionie z kolejnych warstw. Szczególnie ma to znaczenie przy nawierzchniach typu COLOR-MIX, gdzie należy zapewnić równomierne rozłożenie kolorystyczne elementów nawierzchni.

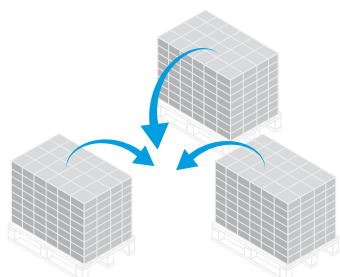

6. WYPEŁNIENIE SPOIN

Do wypełnienia spoin stosuje się suchy piasek płukany o granulacji 0/2 mm lub drobne kruszywo grysowe typu Granofuga o uziarnieniu 0,5/2 mm. Szczeliny muszą być całkowicie wypełnione. Wykorzystanie do tego celu zwykłego piasku, niepłukanego, może spowodować trwałe zabrudzenie powierzchni w postaci żółtych przebarwień drobnymi frakcjami pyłów ilastych lub gliny zawartych w takim piasku. Przed zagęszczaniem (ubijaniem) nawierzchni należy dokładnie oczyścić całą powierzchnię z piasku, aby nie doszło do roztarcia ziaren na kostkach. Nie zaleca się pozostawiania nawierzchni zasypanej piaskiem w celu samowypełnienia spoin.

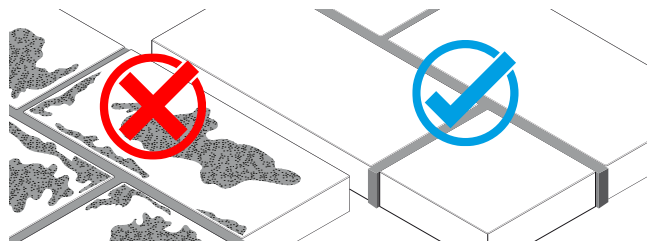

7. ZAGĘSZCZANIE NAWIERZCHNI

Do zagęszczania nawierzchni wykorzystuje się zagęszczarkę z płytą wibracyjną zabezpieczoną okładziną z tworzywa sztucznego, która zapobiega uszkodzeniu i porysowaniu kostek. Zagęszczanie nawierzchni z płyt brukowych wielkoformatowych typu Novator lub Romalit należy wykonać zagęszczarką typu lekkiego max 100-120 kg. Nawierzchnie z płyt tarasowych i ogrodowych grubości 4-6 cm nie wolno wyrównywać przy użyciu zagęszczarki mechanicznej – płyty dobijamy jedynie młotkiem brukarskim.



8. ZABUDOWA KRAWĘŻNIKÓW I OBRZEŻY

Krawężniki i obrzeża nie wymagają fugowania, należy je układać zachowując między nimi otwarte spoiny o szerokości 3-10 mm.

9. ZABUDOWA PALISAD

Głębokość osadzenia palisad w warstwie betonowej powinna wynosić 1/4 - 1/3 wysokości montowanego elementu.

10. IMPREGNACJA PŁYT WET-CAST

Podczas montażu płyt i stopni schodowych Trawertyn, Kaveri i Deska Ogrodowa w kolorze białym należy unikać przypadkowego zabrudzenia powierzchni wyrobów. Zaleca się wykonanie impregnacji płyt przed zabudową lub zaraz po ułożeniu nawierzchni. Do impregnacji polecamy impregnat Renovator Natural firmy Bruk-Bet.

WARUNKI PRAWIDŁOWEJ ZABUDOWY, UTRZYMANIA I MAGAZYNOWANIA

11. ZABUDOWA PUSTAKÓW OGRODZENIOWYCH

Pod ogrodzenia z pustaków zawsze należy wykonać fundament ciągły. Fundament powinien być osadzony poniżej strefy przemarzania 0,8-1,4 m w zależności regionu.

Pustaki ogrodzeniowe układamy przy użyciu poliuretanowego kleju montażowego Bruk-Bet FIX lub zaprawy klejowej cienkowarstwowej, tak aby dokładnie uszczelnić wszystkie spoiny, przed wypełnieniem pustaków betonem.

Pustaki ogrodzeniowe wypełniamy betonem marki C16/20 o konsystencji półsuchej, rozprowadzony dokładnie i ubijany. Zalecany rodzaj cementu to cementy z grupy CEM II i III o umiarkowanym czasie wiązania. Nie zaleca się dolewania wody do betonu z uwagi na zwiększenie skurczu przy wysychaniu.

Spoiny pomiędzy daszkami ogrodzeń wypełniamy elastycznym uszczelniaczem Bruk-Bet FILLER, co zabezpieczy przed dostaniem się wody do wnętrza komór. Brak prawidłowego uszczelnienia płyt zadaszeń w konsekwencji może doprowadzić do pęknięcia pustaków w okresie zimowym.

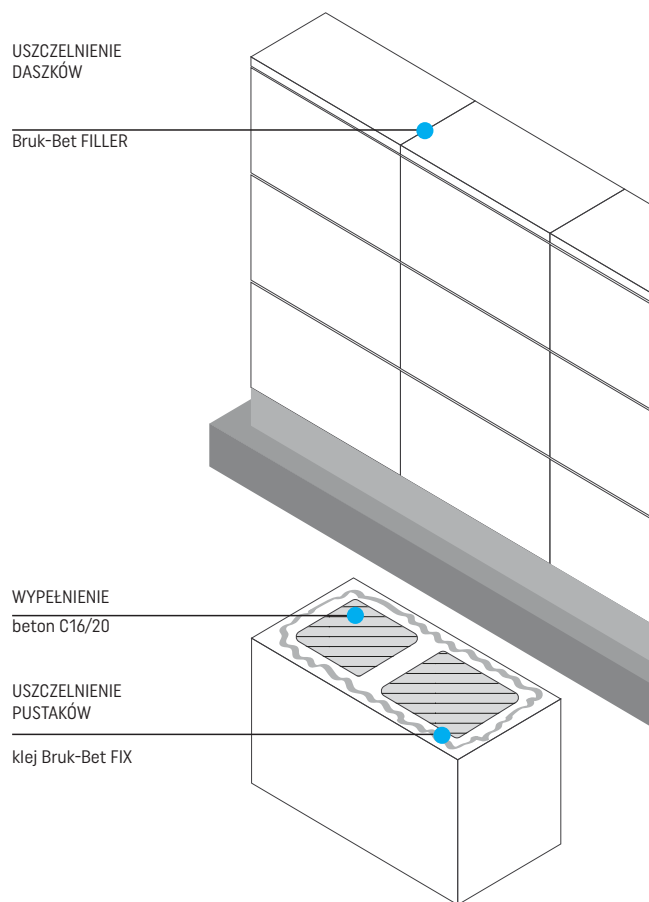

12. WYKWITY WAPIENNE

Na powierzchni betonowych elementów brukowych (kostka brukowa, krawężniki itp.) mogą występować wykwyty wapienne w postaci białych nalotów, powstają one w wyniku naturalnych procesów fizykochemicznych występujących w betonie i zanikają w trakcie użytkowania w okresie od 1-3 lat, nie wpływają negatywnie na jego właściwości. Wykwity nie są wadą wyrobu.

UWAGA! Nie należy impregnować kostki na której pojawiły się wykwyty gdyż spowoduje to zatrzymanie procesu naturalnego zanikania wykwitów.



13. MIKROSPĘKANIA

Na powierzchni wyrobów mogą występować mikrospeknięcia włóskowate, które szczególnie uwidaczniają się na wilgotnej powierzchni, podczas jej schnięcia, np. po opadach atmosferycznych. Zjawisko to spowodowane jest naturalnym dojrzewaniem betonu i jego utwardzaniem, reakcje jakie zachodzą podczas utwardzania betonu polegają między innymi iż wodorotlenek wapnia przenoszony powoli przez przesączającą się wodę wchodzi w reakcje z dwutlenkiem węgla przez co wytraca się związek węgla wapniowego, który uszczelnia rysy. W zależności od zabrudzenia betonu rysy są mniej lub bardziej widoczne, przeprowadzone badania mrozoodporności nie wskazują żadnego zmniejszenia wytrzymałości i trwałość wyrobów betonowych.



14. ZABUDOWA STUDNI KANALIZACYJNYCH

Studnie kanalizacyjne należy zabudowywać w przygotowanym wykopie, na podsypce piaskowej (grubość 15 cm) zagęszczonej mechanicznie, podłożu betonowym lub fundamencie w zależności od warunków wodno-gruntowych, w sposób określony w projekcie budowlano-konstrukcyjnym. Studnie powinny być zbudowane na prostych odcinkach kanałów o średnicach 150 mm w odległościach nie większych niż 35 m oraz 50 m na kanałach o średnicach większych od 150 mm.

Zewnętrzne betonowe ściany studni należy zaizolować dwukrotnie Abizolem R. styki elementów prefabrykowanych studni wypełnić zaprawą cementową klasy M-8.



15. ZABUDOWA PŁYT BRUKOWYCH

Grunt pod zaprojektowaną konstrukcją musi być klasy G1. W przypadku gdy grunt jest innej klasy, zgodnie z obowiązującymi przepisami należy go do tej klasy doprowadzić.

Należy pamiętać, że nośność, wytrzymałość oraz trwałość właściwie eksploatowanej nawierzchni wykonanej z płyt drogowych zależy w dużej mierze od odpowiedniego przygotowania podłoża gruntowego, prawidłowego montażu oraz od właściwej konserwacji nawierzchni.

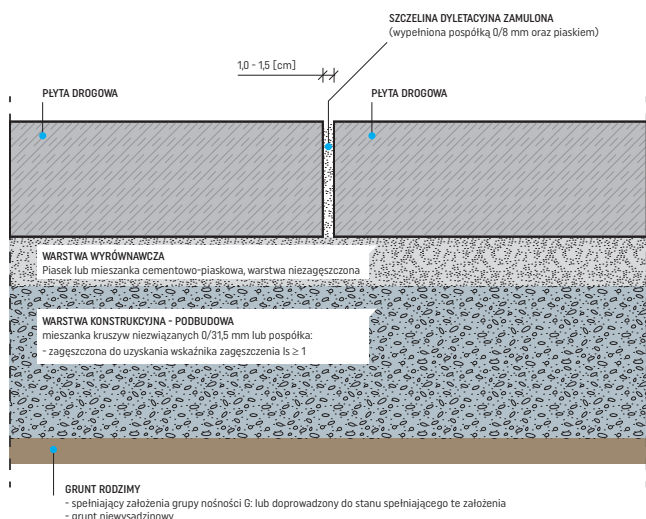

PRAWIDŁOWE ZASADY UTRZYMANIA

Nawierzchnie wyłożone kostką brukową są narażone na wpływ szkodliwych czynników – zmienne warunki pogodowe, intensywne użytkowanie, a także zaplamienia oraz działanie mikroorganizmów typu glony, mchy i chwasty.

BIEŻĄCA KONSERWACJA

Konserwacja nawierzchni z kostek i płyt brukowych polega na regularnym oczyszczaniu nawierzchni poprzez zmiatanie, okresowe zmywanie wodą, usuwanie zabrudzeń i zanieczyszczeń. Do okresowej konserwacji nawierzchni zaleca się stosowanie środka myjącego Bruk-Bet Renovator OPAL - preparat do utrzymania czystości kostki brukowej i płyt tarasowych. Gruntowne mycie nawierzchni przy użyciu myjki wysokociśnieniowej zaleca się wykonywać 1 raz w roku po okresie zimowym.

Podczas użytkowania nawierzchni może dochodzić do częściowego wypukiwania i wynoszenia piasku lub granofugi ze spoin między kostkami. Zaleca się okresową 1 raz w roku kontrolę stanu spoin fugowych i w razie konieczności uzupełnienie ich piaskiem płukanym 0/2 mm lub granofugą 0,25/2

mm. Każdorazowo po przeprowadzeniu mycia nawierzchni przy użyciu myjki wysokociśnieniowej należy uzupełnić materiał fugowy w spoinach.

IMPREGNACJA

W celu zapewnienia długotrwałej ochrony i zachowania walorów estetycznych, zalecane jest wykonywanie okresowej impregnacji nawierzchni z betonowych kostek brukowych i płyt tarasowych. Impregnację należy wykonywać na suchej, pozbawionej wszelkich zanieczyszczeń oraz wykwitów wapiennych nawierzchni, poprzez aplikację środka impregnującego zgodnie z instrukcją stosowania preparatu. Zabieg impregnacji należy powtarzać co 2 lata.

Kostki i płyty brukowe zabezpieczone na etapie produkcji powłoką ochronną Perlon® Lamino® nie wymagają dodatkowej impregnacji w początkowym okresie użytkowania nawierzchni 1-3 lat w zależności od stopnia ochrony Lamino®. Renowację nawierzchni z powłoką Perlon® Lamino® zaleca się przeprowadzić przy użyciu wysokiej jakości impregnatu Renovator Lamino firmy Bruk-Bet. Zabieg impregnacji Renovatorem Lamino® należy powtarzać co 1-5 lat.



UTRZYMANIE NAWIERZCHNI ZIMĄ

W okresie zimowym, do usuwania śniegu i lodu nie należy używać ostrych narzędzi, jak i również ostrych kruszyw mogących uszkodzić nawierzchnię wyrobów betonowych.

W przypadku stosowania środków odladzających należy stosować zgodnie z instrukcją tego środka, nie stosować zbrylonych środków na nawierzchnie i nierównomiernie (przy nie prawidłowym zastosowaniu środków może nastąpić przebarwienie lub utrata kolorystyki wyrobów betonowych).

Po sezonie zimowym zaleca się dokładne umycie i spltkanie nawierzchni za pomocą myjki wysokociśnieniowej. Podczas pierwszego okresu zimowego po ułożeniu nawierzchni z kostki i płyt brukowych, nie zaleca się stosowania środków odladzających. Nie zaleca się również stosowania piasku łamanego dla ochrony przed poślizgiem. Zalecamy;

- bieżące odśnieżanie,
- stosowanie materiałów takich jak zastosowano do fugowania (np. piasek płukany 0-2 mm).

UWAGA, NIE STOSOWAĆ! Środki do odladzania nawierzchni: chlorek sodu i chlorek wapnia działają destrukcyjnie na beton. Częste oraz intensywne stosowanie tych substancji może spowodować odbarwienia wyrobów oraz powstanie plam i zacieków na nawierzchni.

PLAMY OLEJOWE

W przypadku usuwania trudnych zabrudzeń, takich, jak plamy z tłuszczu, czy oleju silnikowego za pomocą preparatów czyszczących, należy zachować ostrożność, gdyż silne środki chemiczne lub mechaniczne zeskrobywanie, mogą spowodować odbarwienia i naruszyć strukturę nawierzchni brukowej.

MCHY I POROSTY

W przypadku porażenia nawierzchni zanieczyszczeniami organicznymi w postaci glonów i mchów, należy je usunąć za pomocą chemicznych środków biobójczych np. Bruk-Bet Renovator FLOREX - preparat do usuwania alg i porostów oraz dokładnie zmyć wodą przy użyciu myjki wysokociśnieniowej. Przed użyciem środka chemicznego zalecane jest wykonanie próby w miejscu słabo eksponowanym, ze względu na możliwość odbarwienia kostek. Do usuwania porostów nie należy stosować ostrych narzędzi metalowych mogących uszkodzić krawędzie i powierzchnię kostek brukowych.







BRUK-BET® Sp. z o.o.
Nieciecza 199
33-240 Żabno

e-mail:
biuro@bruk-bet.pl

Infolinia:
801 209 047

 facebook.com/firma.brukbet
 instagram.com/bruk_bet
 www.bruk-bet.pl



www.bruk-bet.pl

BRUK-BET® PARTNER

